

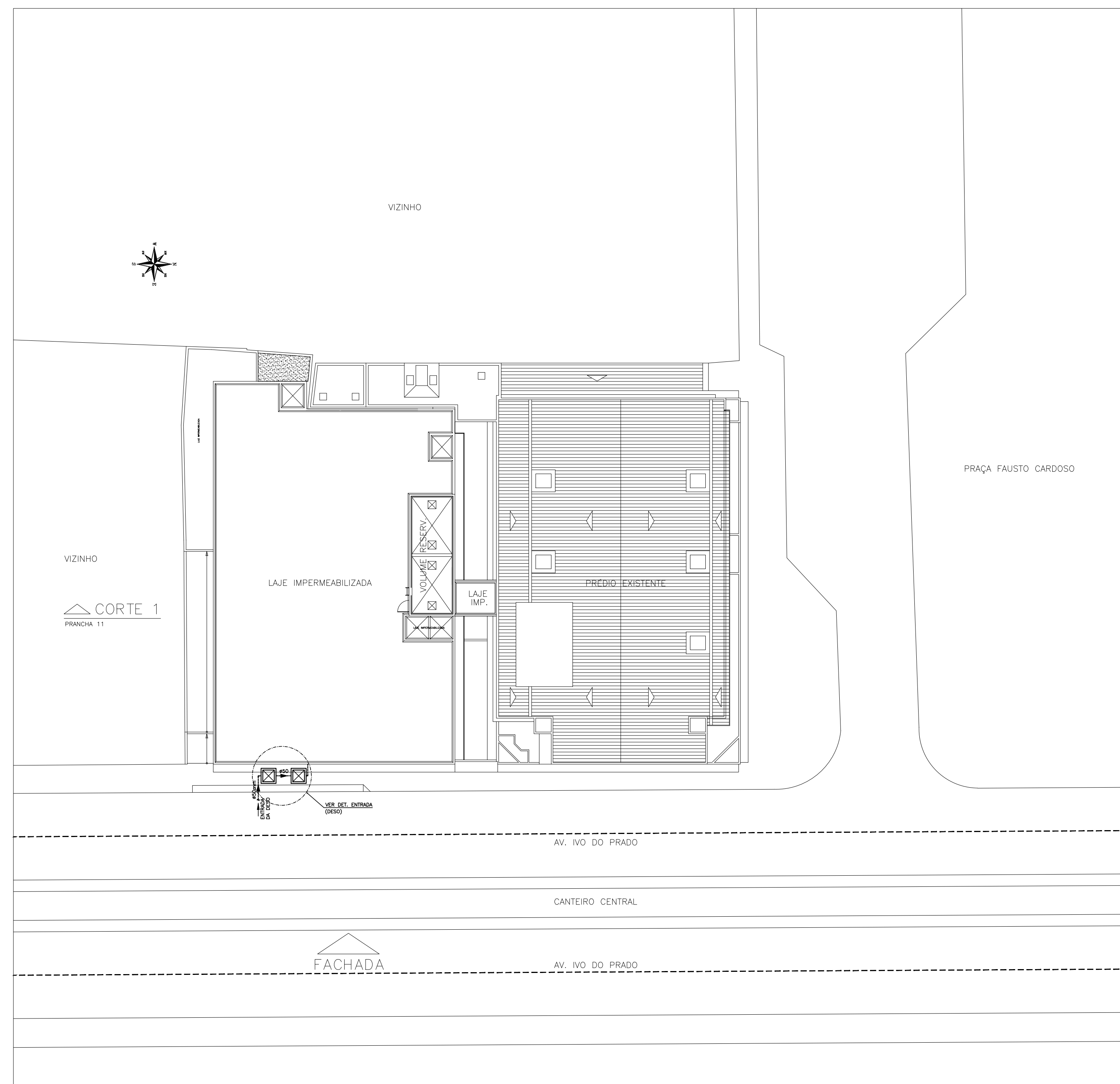

PLANTA DE SITUAÇÃO
ESC. 1:2000



PLANTA DE SITUAÇÃO
ESC. 1:250

SIMBOLOGIA	
	- COLUNA DE ÁGUA FRIA - DIÂMETRO EM MILÍMETROS
	- PONTO DE ÁGUA P/ CX. DE DESCARGA ACOPLADA
	- PONTO DE ÁGUA P/ CHUVEIRO
	- PONTO DE ÁGUA P/ DUCHA HIGIÊNICA
	- PONTO DE ÁGUA P/ FILTRO
	- PONTO DE ÁGUA P/ LAVATÓRIO
	- PONTO DE ÁGUA P/ PIA DE COZINHA
	- PONTO DE ÁGUA P/ TANQUE
	- PONTO DE TORNEIRA DE JARDIM
	- REGISTRO DE GAVETA
	- TUBULAÇÃO EMBUTIDA NA PAREDE
	- TUBULAÇÃO EMBUTIDA NO PISO
	- TUBULAÇÃO QUE SOBE
	- TUBULAÇÃO QUE DESCE

NOTAS GERAIS	
01	AS INSTALAÇÕES DE ÁGUA FRIA DEVERÃO OBEDECER A NORMA NBR 5626 DE NOV. 1982 E ATENDER AS EXIGÊNCIAS TÉCNICAS MÍNIMAS DE HIGIENE, SEGURANÇA, ECONOMIA E CONFORTO.
02	TODOS OS DIÂMETROS ESTABELECIDOS NESTE PROJETO DEVEM SER RIGOROSAMENTE SEGUIDOS
03	DEVEM SER ADOTADOS TUBOS E CONEXÕES DA MARCA TIGRE OU EQUIVALENTE TÉCNICO
04	SEMPRE UTILIZAR TUBOS E CONEXÕES DE UMA MESMA MARCA PARA EVITAR FOLGAS OU DIFICULDADES DE ENCAIXE
05	NOS PONTOS DE SAÍDA DOS SUB-RAMAIS, UTILIZAR CONEXÕES DA SÉRIE AZUL COM BUCHA DE LATÃO

REVISÃO:	DATA:	ASSUNTO:	REVISADO POR:
00	04/04/2024	EMIÇÃO INICIAL	LJ ENGENHARIA
01	11/06/2024	PROJETO BÁSICO	LJ ENGENHARIA
02	01/07/2024	PROJETO EXECUTIVO	LJ ENGENHARIA
03	01/08/2024	PROJETO EXECUTIVO - ATUALIZAÇÃO DA ARQUITETURA REV11	LJ ENGENHARIA

ASSEMBLEIA LEGISLATIVA
ESTADO DE SERGIPE

ALESE
ASSEMBLEIA LEGISLATIVA
DE SERGIPE
ESTADO DE SERGIPE

LJ ENGENHARIA, SANEAMENTO E MEIO AMBIENTE LTDA.
AV. DESEMBARGADOR MAYNARD, 1046, BAIRRO CIRURGIA, ARACAJU-SE, CEP.: 49055-210
TEL.: (79) 3214-7027/99987-9194 CNPJ: 09.061.246/0001-48 - E-MAIL: ljengenharia.br@gmail.com

PROJETO: ENGº LYNDON JOHNSON V. SILVA CREA: 270063616-3
PROJETO: ENGº EDUARDO PEREIRA TEIXEIRA CREA: 270163454-7
PROJETO: ARQ.ª URB.ª NÁYRA XAVIER DE FRANÇA ALVES CAU: A133301-1
PROJETO: CREA:

CLIENTE: ASSEMBLEIA LEGISLATIVA DE SERGIPE - ALESE

PROJETO: PROJETO DE INSTALAÇÕES HIDRÁULICAS

ASSUNTO: AMPLIAÇÃO DO PALÁCIO GOVERNADOR JOÃO ALVES FILHO PLANTA DE LOCALIZAÇÃO E PLANTA DE SITUAÇÃO	FRANCHA: 01/11
LOCAL: AV. IVO DO PRADO, ESQ. C/ PRAÇA FAUSTO CARDOSO, CENTRO - AJUISE	DATA: AGOSTO/2024
DESENHO: MARCELO VIEIRA ARQUIVTO: ALE-HID-01-REV03 ESCALA: 1/250	REVISÃO: 03

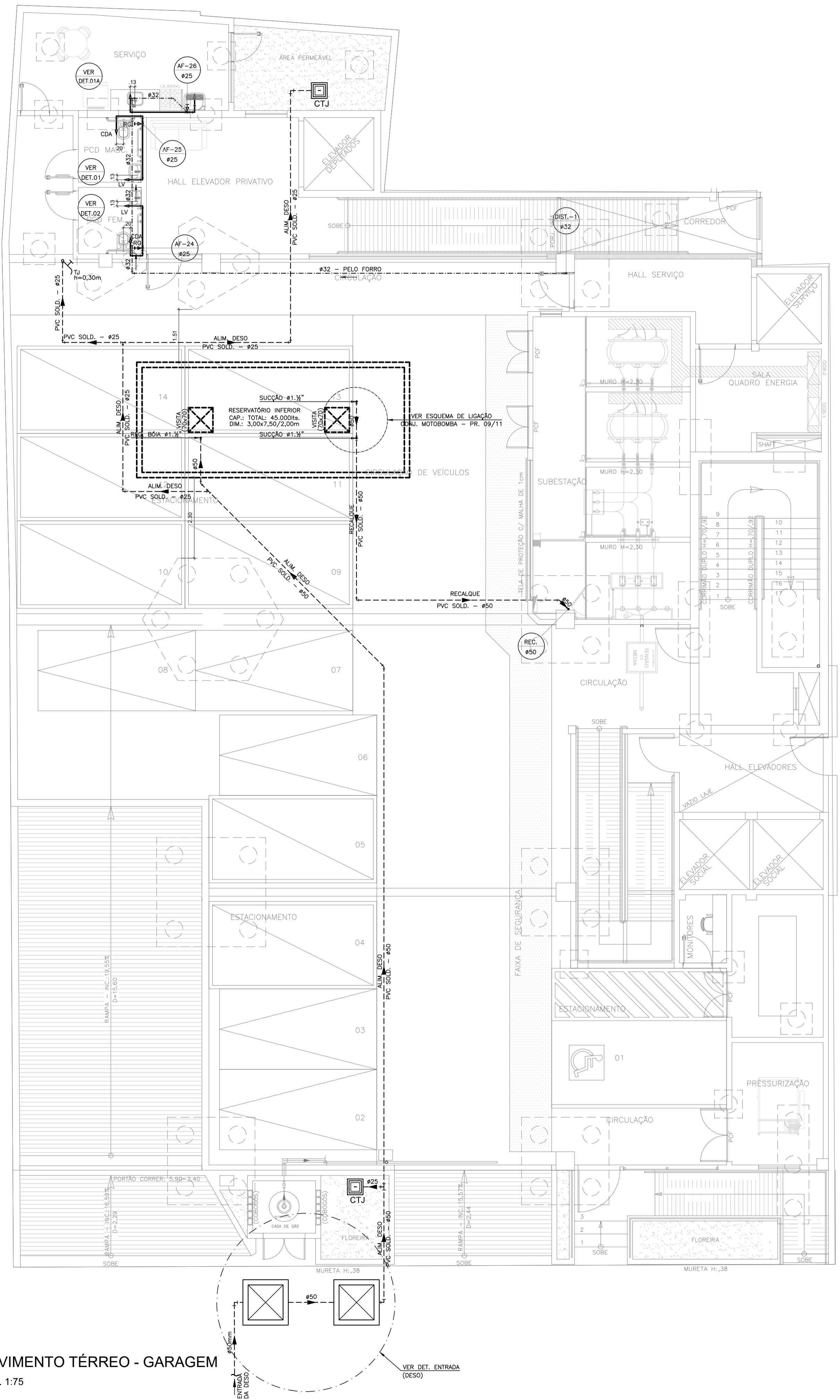

PÁVIMENTO TÉRREO - GARAGEM
ESC. 1:75

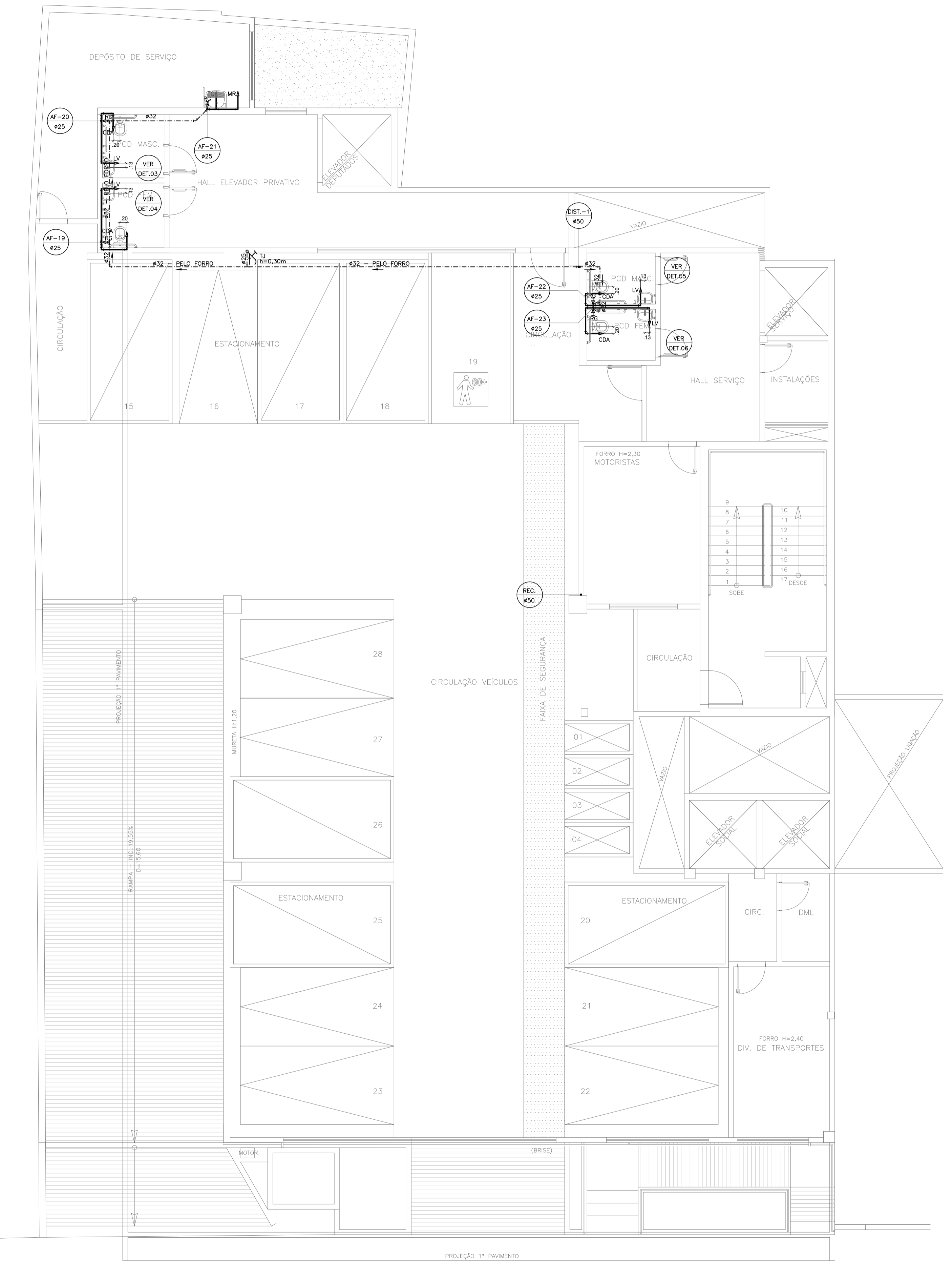

PÁVIMENTO SUPERIOR - GARAGEM 02
ESC. 1:75

LEGENDA

SIMBOLOGIA	
	- COLUNA DE ÁGUA FRIA - DIÂMETRO EM MILÍMETROS
	- PONTO DE ÁGUA P/ CX. DE DESCARGA ACOPLADA
	- PONTO DE ÁGUA P/ CHUIVEIRO
	- PONTO DE ÁGUA P/ DUCHA HIGIÊNICA
	- PONTO DE ÁGUA P/ FILTRO
	- PONTO DE ÁGUA P/ LAVATÓRIO
	- PONTO DE ÁGUA P/ PIA DE COZINHA
	- PONTO DE ÁGUA P/ TANQUE
	- PONTO DE TORNEIRA DE JARDIM
	- REGISTRO DE GAVETA
	- TUBULAÇÃO EMBUTIDA NA PAREDE
	- TUBULAÇÃO EMBUTIDA NO PISO
	- TUBULAÇÃO QUE SOBE
	- TUBULAÇÃO QUE DESCE

NOTAS GERAIS	
01	AS INSTALAÇÕES DE ÁGUA FRIA DEVERÃO OBEDECER A NORMA NBR 5626 DE NOV. 1962 E ATENDER AS EXIGÊNCIAS TÉCNICAS MÍNIMAS DE HIGIENE, SEGURANÇA, ECONOMIA E CONFORTO.
02	TODOS OS DIÂMETROS ESTABELECIDOS NESTE PROJETO DEVEM SER RECOROSAMENTE SEGUÍDOS.
03	DEVEM SER ADOTADOS TUBOS E CONEXÕES DA MARCA TIGRE OU EQUIVALENTE TÉCNICO.
04	SEMPRE UTILIZAR TUBOS E CONEXÕES DE UMA MESMA MARCA PARA EVITAR FOLGAS OU DIFÍCULDADES DE ENCAIXE.
05	NOS PONTOS DE SAÍDA DOS SUB-RAMAIS, UTILIZAR CONEXÕES DA SÉRIE AZUL COM BUCHA DE LATÃO.

REVISÃO:	DATA:	ASSUNTO:	REVISADO POR:
00	04/04/2024	EMIÇÃO INICIAL	LJ ENGENHARIA
01	11/06/2024	PROJETO BÁSICO	LJ ENGENHARIA
02	01/07/2024	PROJETO EXECUTIVO	LJ ENGENHARIA
03	01/08/2024	PROJETO EXECUTIVO - ATUALIZAÇÃO DA ARQUITETURA. REV. 1	LJ ENGENHARIA



ALESE
ASSEMBLEIA LEGISLATIVA
DE SERGIPE
ESTADO DE SERGIPE



LJ ENGENHARIA, SANEAMENTO E MEIO AMBIENTE LTDA.
AV. DESEMBARGADOR MAYNARD, 1046, BAIRRO CIRURGIA, ARACAJU-SE. CEP.: 49055-210
TEL.: (79) 3214-7027/99887-9194 CNPJ: 09.061.246/0001-48 - E-MAIL: ljengenharia.br@gmail.com

PROJETO:	ENGº LYNDON JOHNSON V. SILVA	CREA:	270063616-3
PROJETO:	ENGº EDUARDO PEREIRA TEIXEIRA	CREA:	270163454-7
PROJETO:	ARQ.ª URB.ª NÁYRA XAVIER DE FRANÇA ALVES	CAD:	A133301-1
PROJETO:		CREA:	

CLIENTE:			
ASSEMBLEIA LEGISLATIVA DE SERGIPE - ALESE			
PROJETO:			
PROJETO DE INSTALAÇÕES HIDRÁULICAS			
ASSUNTO:			PRANCHAL:
AMPLIAÇÃO DO PALÁCIO GOVERNADOR JOÃO ALVES FILHO PLANTAS BAIXAS - PAV. TÉRREO E SUPERIOR (GARAGENS 01 E 02)			02/11
LOCAL:			DATA:
AV. IVO DO PRADO, ESQ. C/ PRAÇA FAUSTO CARDOSO, CENTRO - AJUISE			AGOSTO/2024
DESENHO:	ARQUITETO:	SICAL:	REVISÃO:
MARCELO VIEIRA	ALE-HID-01-REV03	1/75	03

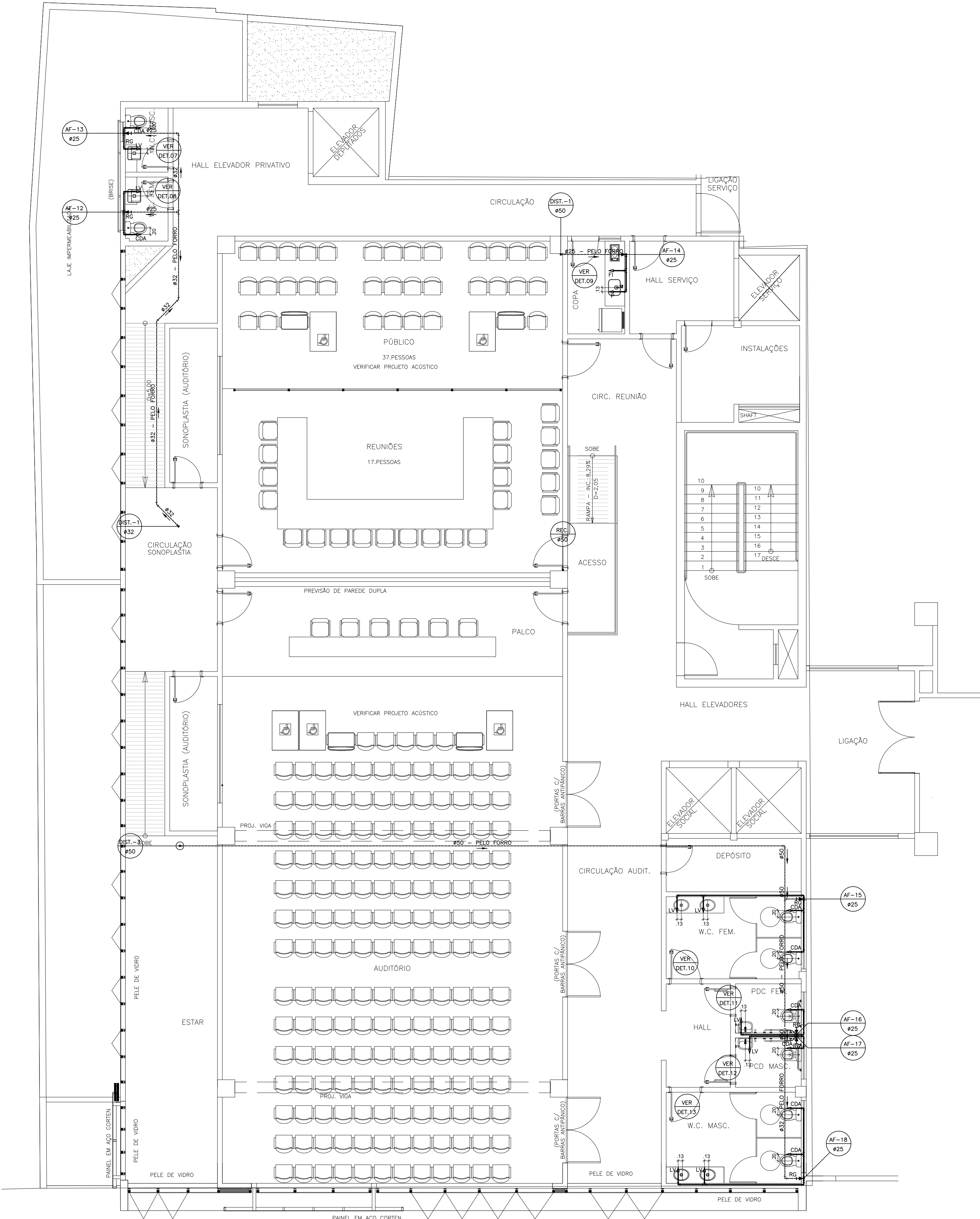

1º PAVIMENTO - AUDITÓRIO/REUNIÕES
ESC. 1:75

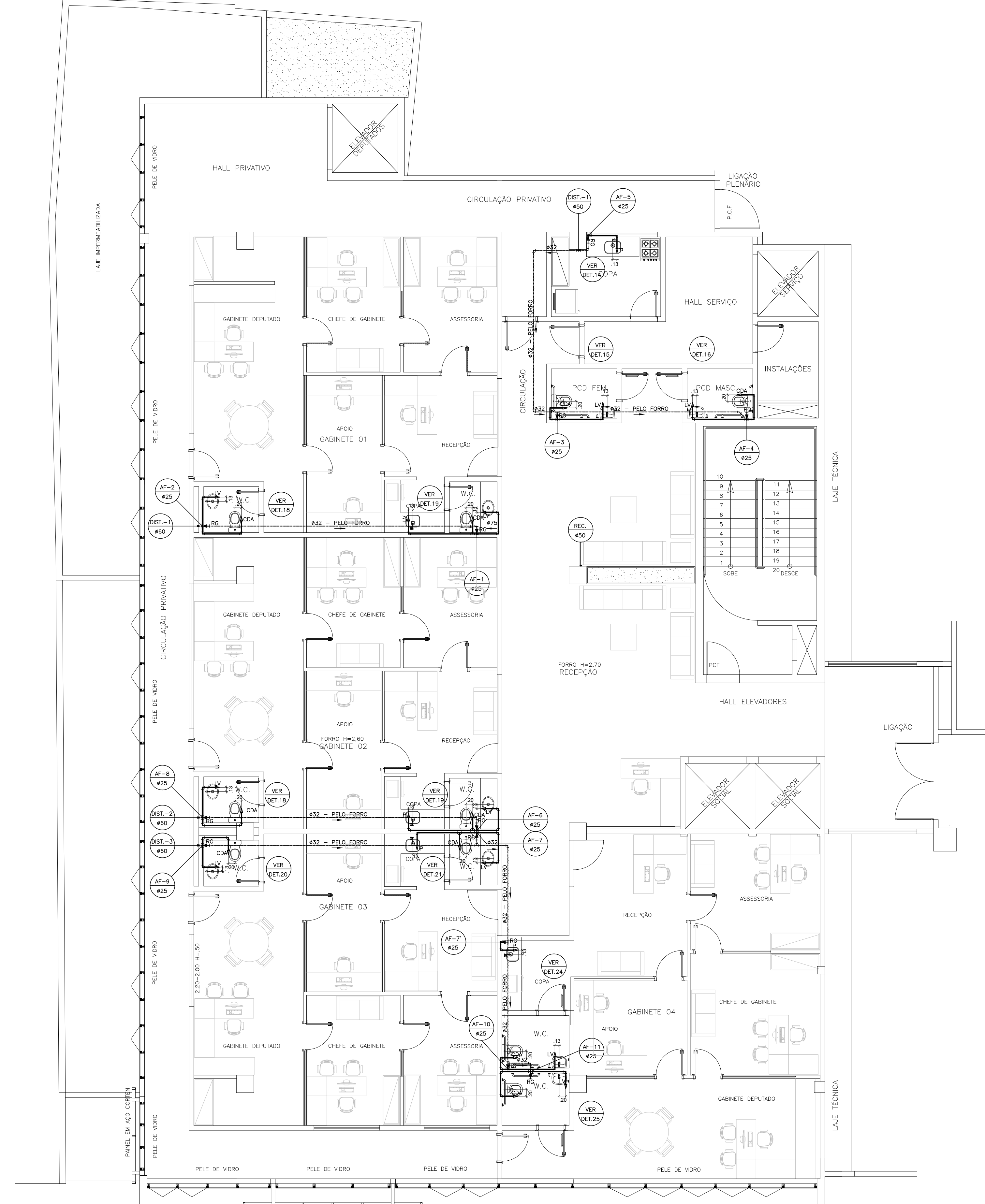

2º PAVIMENTO - GABINETES
ESC. 1:75

LEGENDA

SIMBOLOGIA	
	- COLUNA DE ÁGUA FRIA - DIÂMETRO EM MILÍMETROS
	- PONTO DE ÁGUA P/ CX. DE DESCARGA ACOPLADA
	- PONTO DE ÁGUA P/ CHUVEIRO
	- PONTO DE ÁGUA P/ DUCHA HIGIÊNICA
	- PONTO DE ÁGUA P/ FILTRO
	- PONTO DE ÁGUA P/ PIA DE COZINHA
	- PONTO DE ÁGUA P/ TANQUE
	- PONTO DE TORNEIRA DE JARDIM
	- REGISTRO DE GAVETA
	- TUBULAÇÃO EMBUTIDA NA PAREDE
	- TUBULAÇÃO EMBUTIDA NO PISO
	- TUBULAÇÃO QUE SOBE
	- TUBULAÇÃO QUE DESCE

NOTAS GERAIS	
01	AS INSTALAÇÕES DE ÁGUA FRIA DEVERÃO OBEDECER A NORMA NBR 5626 DE NOV. 1982 E ATENDER AS EXIGÊNCIAS TÉCNICAS MÍNIMAS DE HIGIENE, SEGURANÇA, ECONOMIA E CONFORTO.
02	TODOS OS DIÂMETROS ESTABELECIDOS NESTE PROJETO DEVEM SER RIGOROSAMENTE SEGUIDOS
03	DEVEM SER ADOTADOS TUBOS E CONEXÕES DA MARCA TIGRE OU EQUIVALENTE TÉCNICO
04	SEMPRE UTILIZAR TUBOS E CONEXÕES DE UMA MESMA MARCA PARA EVITAR FOLGAS OU DIFICULDADES DE ENCAIXE
05	NOS PONTOS DE SAÍDA DOS SUB-RAMAIS, UTILIZAR CONEXÕES DA SÉRIE AZUL COM BUCHA DE LATÃO

REVISÃO:	DATA:	ASSUNTO:	REVISADO POR:
00	04/04/2024	EMIÇÃO INICIAL	LJ ENGENHARIA
01	11/06/2024	PROJETO BÁSICO	LJ ENGENHARIA
02	01/07/2024	PROJETO EXECUTIVO	LJ ENGENHARIA
03	01/08/2024	PROJETO EXECUTIVO - ATUALIZAÇÃO DA ARQUITETURA - REV11	LJ ENGENHARIA



ALESE
ASSEMBLEIA LEGISLATIVA
DE SERGIPE



LJ ENGENHARIA, SANEAMENTO E MEIO AMBIENTE LTDA.
AV. DESEMBARGADOR MAYNARD, 1046, BARRIO CIRURGIA, ARACAJU-SE, CEP.: 49055-210
TEL.: (79) 3214-7027/9987-9194 CNPJ: 09.061.246/0001-48 - E-MAIL: ljengenharia.br@gmail.com

PROJETO:	ENGº LYNDON JOHNSON V. SILVA	CREA:	270063616-3
PROJETO:	ENGº EDUARDO PEREIRA TEIXEIRA	CREA:	270163454-7
PROJETO:	ARQ.ª URB.ª NÁYRA XAVIER DE FRANÇA ALVES	CAU:	A133301-1
PROJETO:		CREA:	
CLIENTE:	ASSEMBLEIA LEGISLATIVA DE SERGIPE - ALESE		

PROJETO:	PROJETO DE INSTALAÇÕES HIDRÁULICAS		
ASSUNTO:	AMPLIAÇÃO DO PALÁCIO GOVERNADOR JOÃO ALVES FILHO PLANTAS BAIXAS - 1º PAVIMENTO (AUDITÓRIO/REUNIÕES) E 2º PAVIMENTO (GABINETES)	FRANQUIA:	03/11
LOCAL:	AV. IVO DO PRADO, ESQ. C/ PRAÇA FAUSTO CARDOSO, CENTRO - AJUISE	DATA:	AGOSTO/2024
DESENHO:	MARCELO VIEIRA	ARQUITETO:	ALE-HID-01-REV03
		ESCALA:	1/75
		REVISÃO:	03

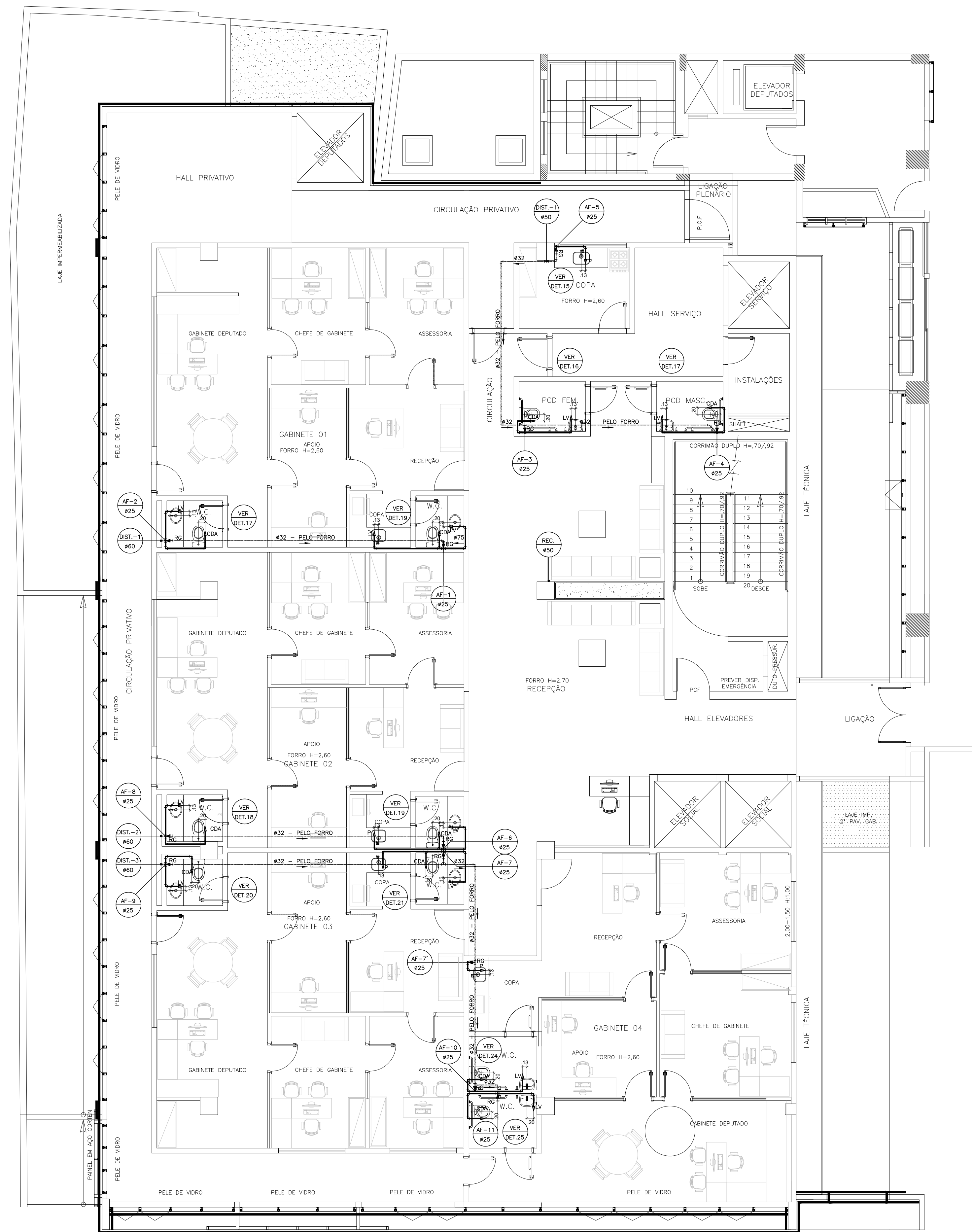

3º PAVIMENTO - GABINETES
ESC. 1: 75

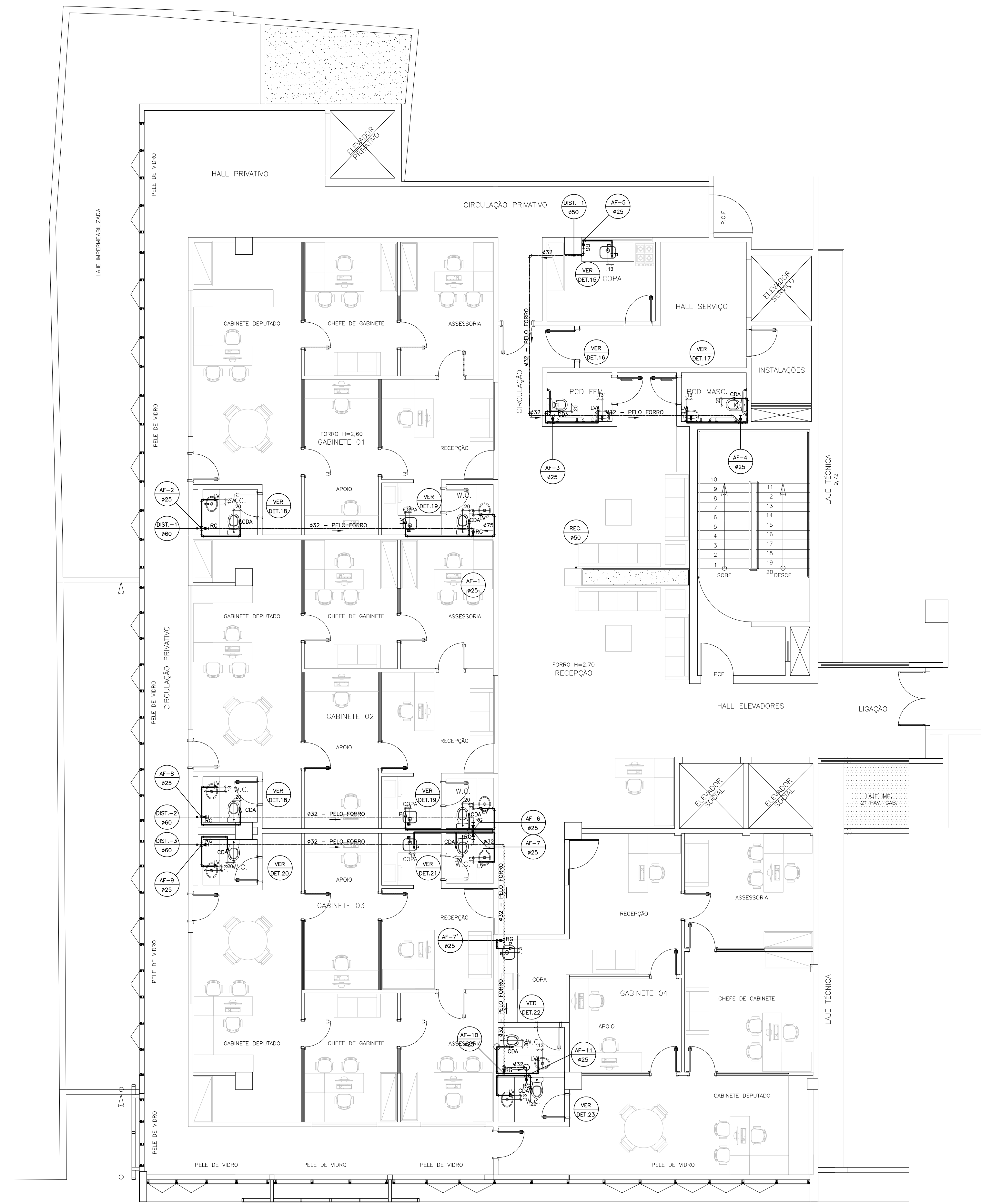

4º AO 6º PAVIMENTOS - GABINETES
ESC. 1: 75

LEGENDA

SIMBOLOGIA	
	- COLUNA DE ÁGUA FRIA - DIÂMETRO EM MILÍMETROS
	- PONTO DE ÁGUA P/ CX. DE DESCARGA ACOPLADA
	- PONTO DE ÁGUA P/ CHUVEIRO
	- PONTO DE ÁGUA P/ DUCHA HIGIÊNICA
	- PONTO DE ÁGUA P/ FILTRO
	- PONTO DE ÁGUA P/ LAVATÓRIO
	- PONTO DE ÁGUA P/ PIA DE COZINHA
	- PONTO DE ÁGUA P/ TANQUE
	- PONTO DE TORNEIRA DE JARDIM
	- REGISTRO DE GAVETA
	- TUBULAÇÃO EMBUTIDA NA PAREDE
	- TUBULAÇÃO EMBUTIDA NO PISO
	- TUBULAÇÃO QUE SOBE
	- TUBULAÇÃO QUE DESCE

NOTAS GERAIS	
01	AS INSTALAÇÕES DE ÁGUA FRIA DEVERÃO OBEDECER À NORMA NBR 5626 DE NOV. 1982 E ATENDER AS EXIGÊNCIAS TÉCNICAS MÍNIMAS DE HIGIENE, SEGURANÇA, ECONOMIA E CONFORTO.
02	TODOS OS DIÂMETROS ESTABELECIDOS NESTE PROJETO DEVEM SER RIGOROSAMENTE SEGUIDOS
03	DEVEM SER ADOTADOS TUBOS E CONEXÕES DA MARCA TIGRE OU EQUIVALENTE TÉCNICO
04	SEMPRE UTILIZAR TUBOS E CONEXÕES DE UMA MESMA MARCA PARA EVITAR FOLGAS OU DIFICULDADES DE ENCAIXE
05	NOS PONTOS DE SAÍDA DOS SUB-RAMAIS, UTILIZAR CONEXÕES DA SÉRIE AZUL COM BUCHA DE LATÃO

REVISÃO:	DATA:	ASSUNTO:	REVISADO POR:
00	04/04/2024	EMIÇÃO INICIAL	LJ ENGENHARIA
01	11/06/2024	PROJETO BÁSICO	LJ ENGENHARIA
02	01/07/2024	PROJETO EXECUTIVO	LJ ENGENHARIA
03	01/08/2024	PROJETO EXECUTIVO - ATUALIZAÇÃO DA ARQUITETURA - REV11	LJ ENGENHARIA

ASSEMBLEIA LEGISLATIVA
ESTADO DE SERGIPE

ALESE
ASSEMBLEIA LEGISLATIVA
DE SERGIPE
ESTADO DE SERGIPE

LJ ENGENHARIA, SANEAMENTO E MEIO AMBIENTE LTDA.
AV. DESEMBARGADOR MAYNARD, 1046, BAIRRO CIRURGIA, ARACAJU-SE, CEP.: 49055-210
TEL.: (79) 3214-7027/9987-9194 CNPJ: 09.061.246/0001-48 - E-MAIL: ljengenharia.br@gmail.com

PROJETO:	ENGº LYNDON JOHNSON V. SILVA	CRBA:	270063616-3
PROJETO:	ENGº EDUARDO PEREIRA TEIXEIRA	CRBA:	270163454-7
PROJETO:	ARQ.ª URB.ª NÁYRA XAVIER DE FRANÇA ALVES	CAU:	A133301-1
PROJETO:		CRBA:	
CLIENTE:	ASSEMBLEIA LEGISLATIVA DE SERGIPE - ALESE		
PROJETO:	PROJETO DE INSTALAÇÕES HIDRÁULICAS		
ASSUNTO:	AMPLIAÇÃO DO PALÁCIO GOVERNADOR JOÃO ALVES FILHO PLANTAS BAIXAS - 3º AO 6º PAVIMENTOS (GABINETES)	FRANQUIA:	04/11
LOCAL:	AV. IVO DO PRADO, ESQ. C/ PRAÇA FAUSTO CARDOSO, CENTRO - AJUISE	DATA:	AGOSTO/2024
DESENHO:	MARCELO VIEIRA	ARQUITETO:	ALE-HID-01-REV03
		ESCALA:	1/75
		REVISÃO:	03

LEGENDA

SIMBOLOGIA

	- COLUNA DE ÁGUA FRIA - DIÂMETRO EM MILÍMETROS
	- PONTO DE ÁGUA P/ CX. DE DESCARGA ACOPLADA
	- PONTO DE ÁGUA P/ CHUVEIRO
	- PONTO DE ÁGUA P/ DUCHA HIGIÊNICA
	- PONTO DE ÁGUA P/ FILTRO
	- PONTO DE ÁGUA P/ LAVATÓRIO
	- PONTO DE ÁGUA P/ PIA DE COZINHA
	- PONTO DE ÁGUA P/ TANQUE
	- PONTO DE TORNEIRA DE JARDIM
	- REGISTRO DE GAVETA
	- TUBULAÇÃO EMBUTIDA NA PAREDE
	- TUBULAÇÃO EMBUTIDA NO PISO
	- TUBULAÇÃO QUE SOBE
	- TUBULAÇÃO QUE DESCE

NOTAS GERAIS

01	AS INSTALAÇÕES DE ÁGUA FRIA DEVERÃO OBEDECER A NORMA NBR 5626 DE NOV. 1982 E ATENDER AS EXIGÊNCIAS TÉCNICAS MÍNIMAS DE HIGIENE, SEGURANÇA, ECONOMIA E CONFORTO.
02	TODOS OS DIÂMETROS ESTABELECIDOS NESTE PROJETO DEVEM SER RIGOROSAMENTE SEGUIDOS
03	DEVEM SER ADOTADOS TUBOS E CONEXÕES DA MARCA TIGRE OU EQUIVALENTE TÉCNICO
04	SEMPRE UTILIZAR TUBOS E CONEXÕES DE UMA MESMA MARCA PARA EVITAR FOLGAS OU DIFICULDADES DE ENCAIXE
05	NOS PONTOS DE SAÍDA DOS SUB-RAMAIS, UTILIZAR CONEXÕES DA SÉRIE AZUL COM BUCHA DE LATÃO

REVISÃO:	DATA:	ASSUNTO:	REVISADO POR:
00	04/04/2024	EMIÇÃO INICIAL	LJ ENGENHARIA
01	11/06/2024	PROJETO BÁSICO	LJ ENGENHARIA
02	01/07/2024	PROJETO EXECUTIVO	LJ ENGENHARIA
03	01/08/2024	PROJETO EXECUTIVO - ATUALIZAÇÃO DA ARQUITETURA - REV11	LJ ENGENHARIA



ALESE
ASSEMBLEIA LEGISLATIVA
DE SERGIPE
ESTADO DE SERGIPE



LJ ENGENHARIA, SANEAMENTO E MEIO AMBIENTE LTDA.
AV. DESEMBARGADOR MAYNARD, 1046, BAIRRO CIRURGIA, ARACAJU-SE, CEP.: 49055-210
TEL: (79) 3214-7027/99887-9194 CNPJ: 09.061.246/0001-48 - E-MAIL: ljengenharia.br@gmail.com

PROJETO:	ENGº LYNDON JOHNSON V. SILVA	CRETA:	270063616-3
PROJETO:	ENGº EDUARDO PEREIRA TEIXEIRA	CRETA:	270163454-7
PROJETO:	ARQ.ª URB.ª NÁYRA XAVIER DE FRANÇA ALVES	CAU:	A133301-1
PROJETO:		CRETA:	

CLIENTE:	ASSEMBLEIA LEGISLATIVA DE SERGIPE - ALESE		
PROJETO:	PROJETO DE INSTALAÇÕES HIDRÁULICAS		
ASSUNTO:	AMPLIAÇÃO DO PALÁCIO GOVERNADOR JOÃO ALVES FILHO PLANTAS BAIXAS - 7º PAVIMENTO (GABINETES) E COBERTURA	FRANCHA:	05/11
LOCAL:	AV. IVO DO PRADO, ESQ. C/ PRAÇA FAUSTO CARDOSO, CENTRO - JUISE	DATA:	AGOSTO/2024
DESENHO:	MARCELO VIEIRA	ARQUITETO:	ALE-HID-01-REV03
		ESCALA:	1/75
		REVISÃO:	03

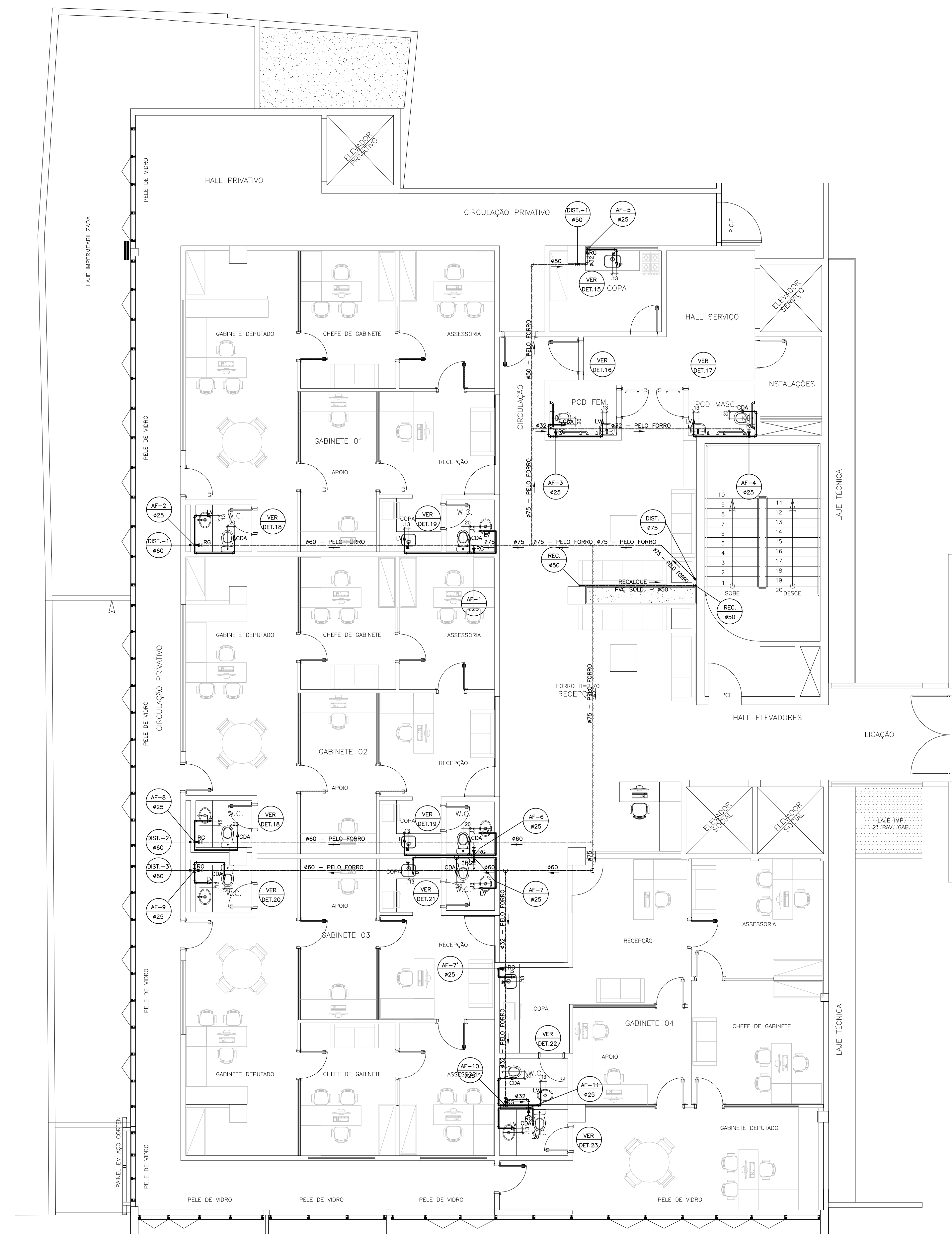

7º PAVIMENTO - GABINETES
ESC. 1:75

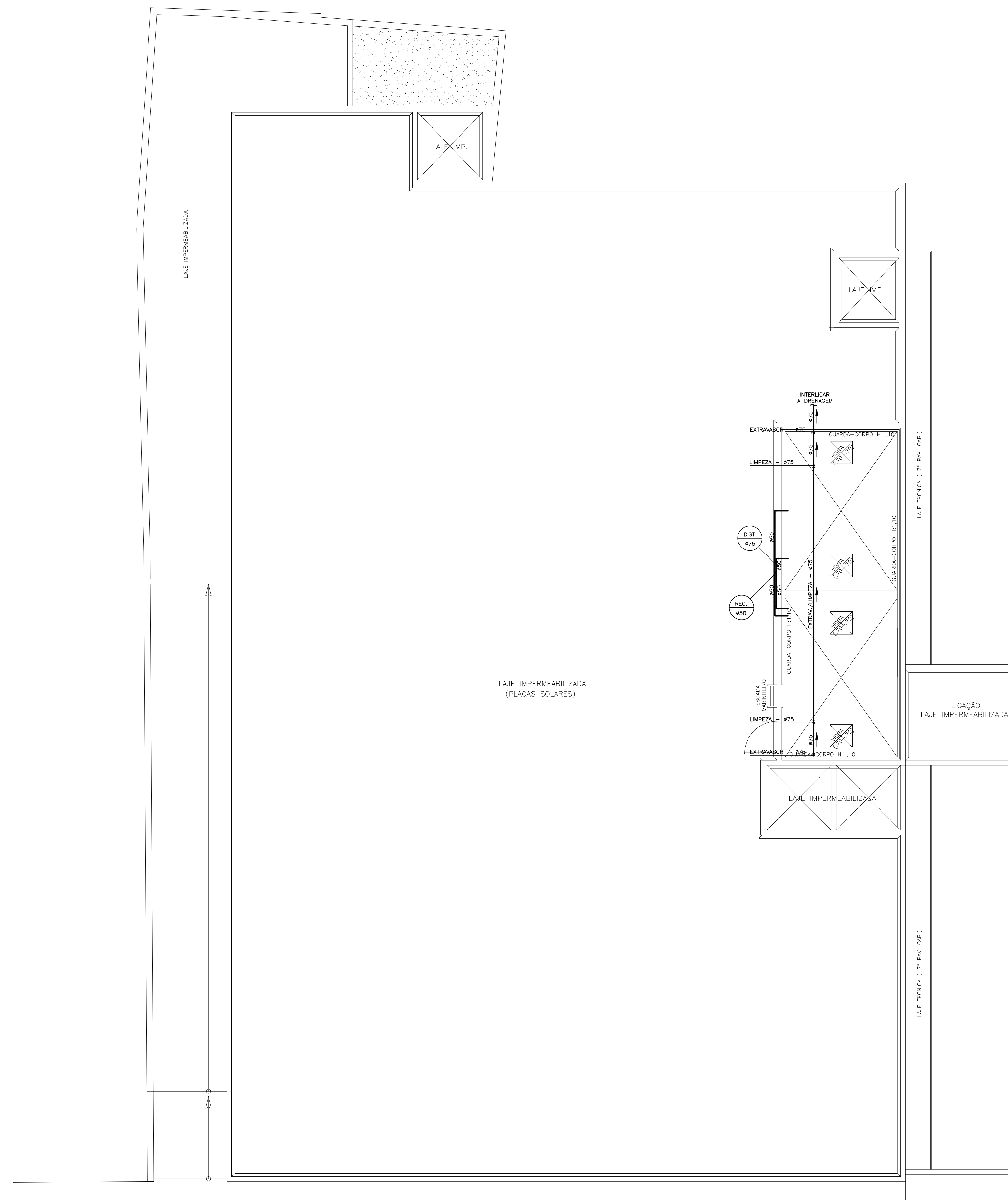

COBERTURA / BARRILETE / RESERVATÓRIOS
ESC. 1:75

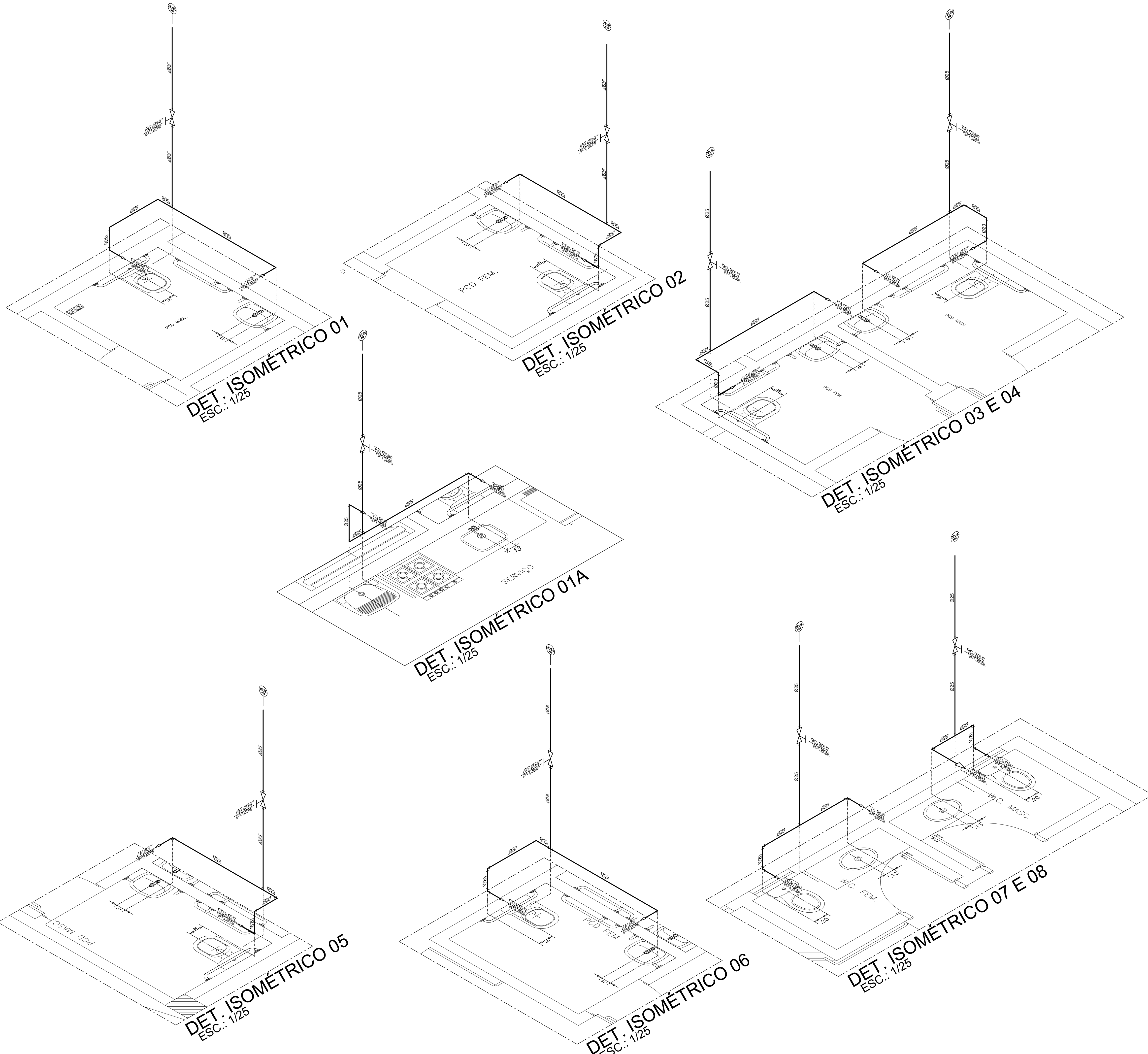

LEGENDA

SIMBOLOGIA	
	- COLUNA DE ÁGUA FRIA - DIÂMETRO EM MILÍMETROS
	- PONTO DE ÁGUA P/ CX. DE DESCARGA ACOPLADA
	- PONTO DE ÁGUA P/ CHUVEIRO
	- PONTO DE ÁGUA P/ DUCHA HIGIÊNICA
	- PONTO DE ÁGUA P/ FILTRO
	- PONTO DE ÁGUA P/ LAVATÓRIO
	- PONTO DE ÁGUA P/ PIA DE COZINHA
	- PONTO DE ÁGUA P/ TANQUE
	- PONTO DE TORNEIRA DE JARDIM
	- REGISTRO DE GAVETA
	- TUBULAÇÃO EMBUTIDA NA PAREDE
	- TUBULAÇÃO EMBUTIDA NO PISO
	- TUBULAÇÃO QUE SOBE
	- TUBULAÇÃO QUE DESCE

NOTAS GERAIS

01	AS INSTALAÇÕES DE ÁGUA FRIA DEVERÃO OBEDECER A NORMA NBR 5626 DE NOV. 1982 E ATENDER AS EXIGÊNCIAS TÉCNICAS MÍNIMAS DE HIGIENE, SEGURANÇA, ECONOMIA E CONFORTO.
02	TODOS OS DIÂMETROS ESTABELECIDOS NESTE PROJETO DEVEM SER RIGOROSAMENTE SEGUIDOS
03	DEVEM SER ADOTADOS TUBOS E CONEXÕES DA MARCA TIGRE OU EQUIVALENTE TÉCNICO
04	SEMPRE UTILIZAR TUBOS E CONEXÕES DE UMA MESMA MARCA PARA EVITAR FOLGAS OU DIFICULDADES DE ENCAIXE
05	NOS PONTOS DE SAÍDA DOS SUB-RAMAIS, UTILIZAR CONEXÕES DA SÉRIE AZUL COM BUCHA DE LATÃO

NOTAS

REVISÃO:	DATA:	ASSUNTO:	REVISADO POR:
00	04/04/2024	EMIÇÃO INICIAL	LJ ENGENHARIA
01	11/06/2024	PROJETO BÁSICO	LJ ENGENHARIA
02	01/07/2024	PROJETO EXECUTIVO	LJ ENGENHARIA
03	01/08/2024	PROJETO EXECUTIVO - ATUALIZAÇÃO DA ARQUITETURA REV11	LJ ENGENHARIA



ALESE
ASSEMBLEIA LEGISLATIVA
DE SERGIPE
ESTADO DE SERGIPE



LJ ENGENHARIA, SANEAMENTO E MEIO AMBIENTE LTDA.
AV. DESEMBARGADOR MAYNARD, 1046, BAIRRO CIRURGIA, ARACAJU-SE, CEP.: 49055-210
TEL.: (79) 3214-7027/99987-9194 CNPJ: 09.061.246/0001-48 - E-MAIL: ljengenharia.br@gmail.com

PROJETO:	ENGº LYNDON JOHNSON V. SILVA	CREA: 270063616-3
PROJETO:	ENGº EDUARDO PEREIRA TEIXEIRA	CREA: 270163454-7
PROJETO:	ARQ.ª URB.ª NÁYRA XAVIER DE FRANÇA ALVES	CREA: A133301-1
PROJETO:		CREA:

CLIENTE:	ASSEMBLEIA LEGISLATIVA DE SERGIPE - ALESE		
PROJETO:	PROJETO DE INSTALAÇÕES HIDRÁULICAS		
ASSUNTO:	AMPLIAÇÃO DO PALÁCIO GOVERNADOR JOÃO ALVES FILHO DETALHES ISOMÉTRICOS - 01 A 08	FRANCHA:	06/11
LOCAL:	AV. IVO DO PRADO, ESQ. C/ PRAÇA FAUSTO CARDOSO, CENTRO - AJU/SE	DATA:	AGOSTO/2024
DESENHO:	MARCELO VIEIRA	ARQUITETO:	ALE-HID-01-REV03
		ESCALA:	1/25
		REVISÃO:	03

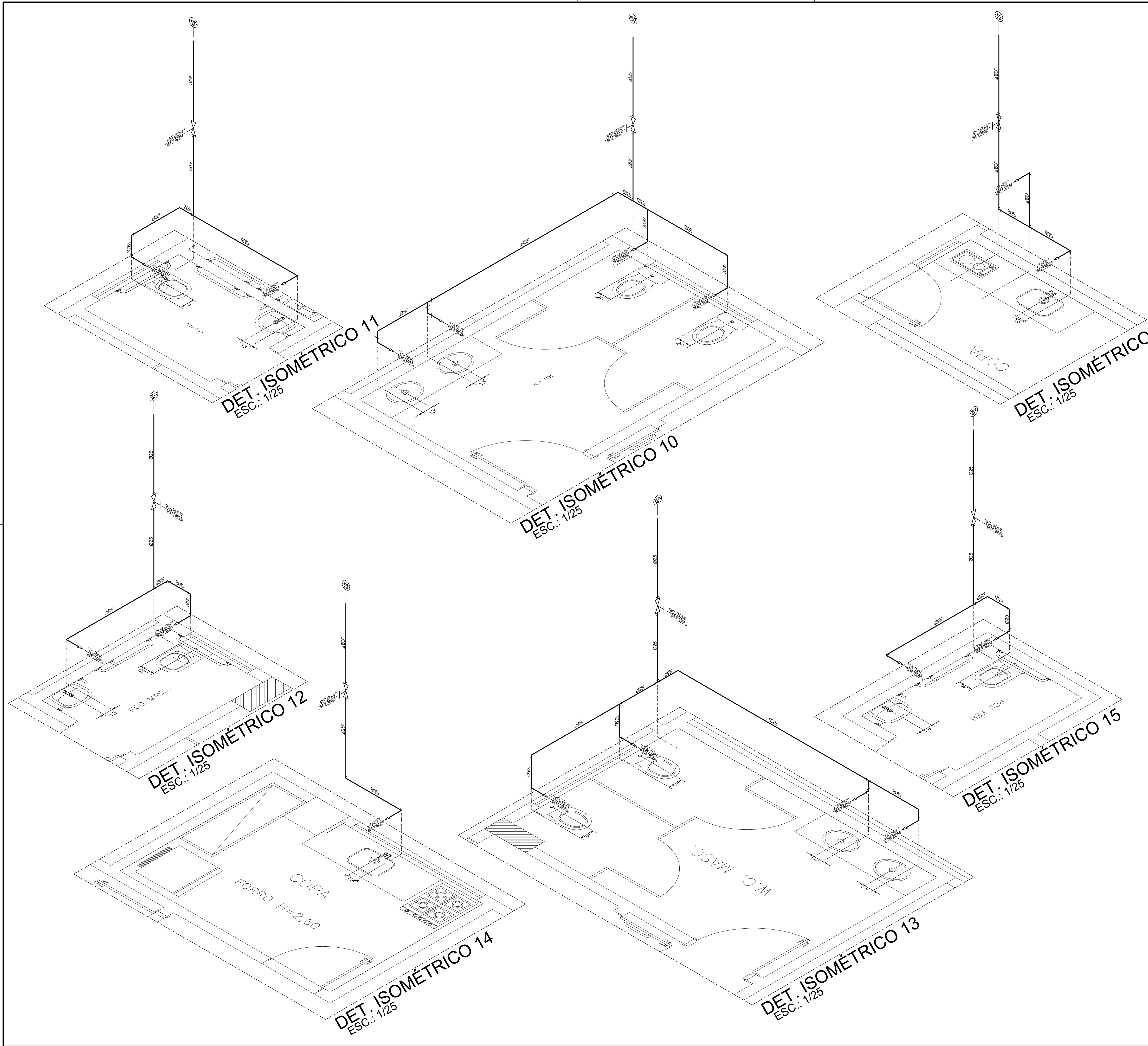

LEGENDA

SIMBOLOGIA	
	- COLUNA DE ÁGUA FRIA - DIÂMETRO EM MILÍMETROS
	- PONTO DE ÁGUA P/ CX. DE DESCARGA ACOPLADA
	- PONTO DE ÁGUA P/ CHUVEIRO
	- PONTO DE ÁGUA P/ DUCHA HIGIÊNICA
	- PONTO DE ÁGUA P/ FILTRO
	- PONTO DE ÁGUA P/ LAVATÓRIO
	- PONTO DE ÁGUA P/ PIA DE COZINHA
	- PONTO DE ÁGUA P/ TANQUE
	- PONTO DE TORNEIRA DE JARDIM
	- REGISTRO DE GAVETA
	- TUBULAÇÃO EMBUTIDA NA PAREDE
	- TUBULAÇÃO EMBUTIDA NO PISO
	- TUBULAÇÃO QUE SOBE
	- TUBULAÇÃO QUE DESCE

NOTAS GERAIS

01	AS INSTALAÇÕES DE ÁGUA FRIA DEVERÃO OBEDECER A NORMA NBR 5626 DE NOV. 1982 E ATENDER AS EXIGÊNCIAS TÉCNICAS MÍNIMAS DE HIGIENE, SEGURANÇA, ECONOMIA E CONFORTO.
02	TODOS OS DIÂMETROS ESTABELECIDOS NESTE PROJETO DEVEM SER RIGOROSAMENTE SEGUIDOS
03	DEVEM SER ADOTADOS TUBOS E CONEXÕES DA MARCA TIGRE OU EQUIVALENTE TÉCNICO
04	SEMPRE UTILIZAR TUBOS E CONEXÕES DE UMA MESMA MARCA PARA EVITAR FOLGAS OU DIFICULDADES DE ENCAIXE
05	NOS PONTOS DE SAÍDA DOS SUB-RAMAIS, UTILIZAR CONEXÕES DA SÉRIE AZUL COM BUCHA DE LATÃO

NOTAS

REVISÃO:	DATA:	ASSUNTO:	REVISADO POR:
00	04/04/2024	EMIÇÃO INICIAL	LJ ENGENHARIA
01	11/06/2024	PROJETO BÁSICO	LJ ENGENHARIA
02	01/07/2024	PROJETO EXECUTIVO	LJ ENGENHARIA
03	01/08/2024	PROJETO EXECUTIVO - ATUALIZAÇÃO DA ARQUITETURA REV1.1	LJ ENGENHARIA



ALESE
ASSEMBLEIA LEGISLATIVA
DE SERGIPE
ESTADO DE SERGIPE



LJ ENGENHARIA, SANEAMENTO E MEIO AMBIENTE LTDA.

AV. DESEMBARGADOR MAYNARD, 1046, BAIRRO CIRURGIA, ARACAJU-SE, CEP.: 49055-210
TEL.: (79) 3214-7027/99987-9194 CNPJ: 09.061.246/0001-48 - E-MAIL: ljengenharia.br@gmail.com

PROJETO:	ENGº LYNDON JOHNSON V. SILVA	CREA: 270063616-3
PROJETO:	ENGº EDUARDO PEREIRA TEIXEIRA	CREA: 270163454-7
PROJETO:	ARQ.ª URB.ª NÁYRA XAVIER DE FRANÇA ALVES	CREA: A133301-1
PROJETO:		CREA:

CLIENTE:	ASSEMBLEIA LEGISLATIVA DE SERGIPE - ALESE		
PROJETO:	PROJETO DE INSTALAÇÕES HIDRÁULICAS		
ASSUNTO:	AMPLIAÇÃO DO PALÁCIO GOVERNADOR JOÃO ALVES FILHO DETALHES ISOMÉTRICOS - 09 A 15	FRANCHA:	07/11
LOCAL:	AV. IVO DO PRADO, ESQ. C/ PRAÇA FAUSTO CARDOSO, CENTRO - AJU/SE	DATA:	AGOSTO/2024
DESENHO:	MARCELO VIEIRA	ARQUIVO:	ALE-HID-01-REV03
		ESCALA:	1/25
		REVISÃO:	03

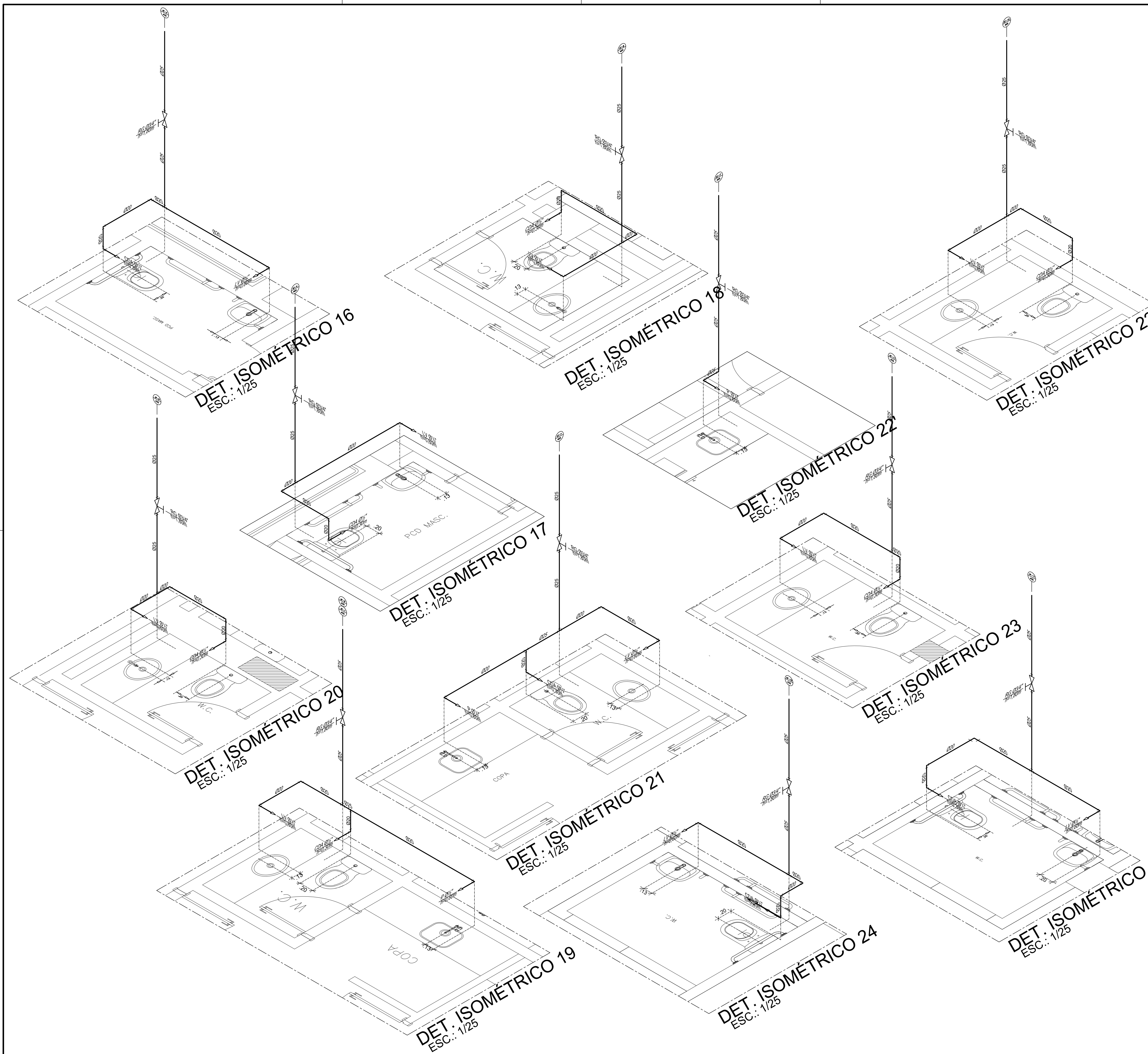

LEGENDA

SIMBOLOGIA	
	- COLUNA DE ÁGUA FRIA - DIÂMETRO EM MILÍMETROS
	- PONTO DE ÁGUA P/ CX. DE DESCARGA ACOPLADA
	- PONTO DE ÁGUA P/ CHUVEIRO
	- PONTO DE ÁGUA P/ DUCHA HIGIÊNICA
	- PONTO DE ÁGUA P/ FILTRO
	- PONTO DE ÁGUA P/ LAVATÓRIO
	- PONTO DE ÁGUA P/ PIA DE COZINHA
	- PONTO DE ÁGUA P/ TANQUE
	- PONTO DE TORNEIRA DE JARDIM
	- REGISTRO DE GAVETA
	- TUBULAÇÃO EMBUTIDA NA PAREDE
	- TUBULAÇÃO EMBUTIDA NO PISO
	- TUBULAÇÃO QUE SOBE
	- TUBULAÇÃO QUE DESCE

NOTAS GERAIS

01	AS INSTALAÇÕES DE ÁGUA FRIA DEVERÃO OBEDECER A NORMA NBR 5626 DE NOV. 1982 E ATENDER AS EXIGÊNCIAS TÉCNICAS MÍNIMAS DE HIGIENE, SEGURANÇA, ECONOMIA E CONFORTO.
02	TODOS OS DIÂMETROS ESTABELECIDOS NESTE PROJETO DEVEM SER RIGOROSAMENTE SEGUIDOS
03	DEVEM SER ADOTADOS TUBOS E CONEXÕES DA MARCA TIGRE OU EQUIVALENTE TÉCNICO
04	SEMPRE UTILIZAR TUBOS E CONEXÕES DE UMA MESMA MARCA PARA EVITAR FOLGAS OU DIFICULDADES DE ENCAIXE
05	NOS PONTOS DE SAÍDA DOS SUB-RAMAIS, UTILIZAR CONEXÕES DA SÉRIE AZUL COM BUCHA DE LATÃO

NOTAS

REVISÃO:	DATA:	ASSUNTO:	REVISADO POR:
00	04/04/2024	EMISSÃO INICIAL	LJ ENGENHARIA
01	11/06/2024	PROJETO BÁSICO	LJ ENGENHARIA
02	01/07/2024	PROJETO EXECUTIVO	LJ ENGENHARIA
03	01/08/2024	PROJETO EXECUTIVO - ATUALIZAÇÃO DA ARQUITETURA REV11	LJ ENGENHARIA



ALESE
ASSEMBLEIA LEGISLATIVA
DE SERGIPE
ESTADO DE SERGIPE



LJ ENGENHARIA, SANEAMENTO E MEIO AMBIENTE LTDA.

AV. DESEMBARGADOR MAYNARD, 1046, BAIRRO CIRURGIA, ARACAJU-SE, CEP.: 49055-210
TEL.: (79) 3214-7027/99987-9194 CNPJ: 09.061.246/0001-46 - E-MAIL: ljengenharia.br@gmail.com

PROJETO:	ENGº LYNDON JOHNSON V. SILVA	CREA: 270063616-3
PROJETO:	ENGº EDUARDO PEREIRA TEIXEIRA	CREA: 270163454-7
PROJETO:	ARQ.ª URB.ª NÁYRA XAVIER DE FRANÇA ALVES	CREA: A133301-1
PROJETO:		CREA:

CLIENTE: ASSEMBLEIA LEGISLATIVA DE SERGIPE - ALESE

PROJETO:	PROJETO DE INSTALAÇÕES HIDRÁULICAS	
ASSUNTO:	AMPLIAÇÃO DO PALÁCIO GOVERNADOR JOÃO ALVES FILHO DETALHES ISOMÉTRICOS - 16 A 25	FRANCHA: 08/11
LOCAL:	AV. IVO DO PRADO, ESQ. C/ PRAÇA FAUSTO CARDOSO, CENTRO - AJU/SE	DATA: AGOSTO/2024
DESENHO:	MARCELO VIEIRA	ARQUITETO: ALE-HID-01-REV03
	ESCALA: 1/25	REVISÃO: 03

GABARITO DE ALTURA NIVEL: +36,60

TOPO RESERVATÓRIO NIVEL: +35,50

7º PAVIMENTO - GABINETES NIVEL: +30,50

7º PAVIMENTO - GABINETES NIVEL: +27,10

6º PAVIMENTO - GABINETES NIVEL: +23,56

5º PAVIMENTO - GABINETES NIVEL: +20,15

4º PAVIMENTO - GABINETES NIVEL: +16,72

3º PAVIMENTO - GABINETES NIVEL: +13,28

2º PAVIMENTO - GABINETES NIVEL: +9,88

1º PAVIMENTO AUDITÓRIO / REUNIÕES NIVEL: +6,43

GARAGEM 2 - PAV. SUPERIOR NIVEL: +3,43

GARAGEM 1 - PAV. TÉRREO NIVEL: +0,00

PASSEIO NIVEL: 0,00

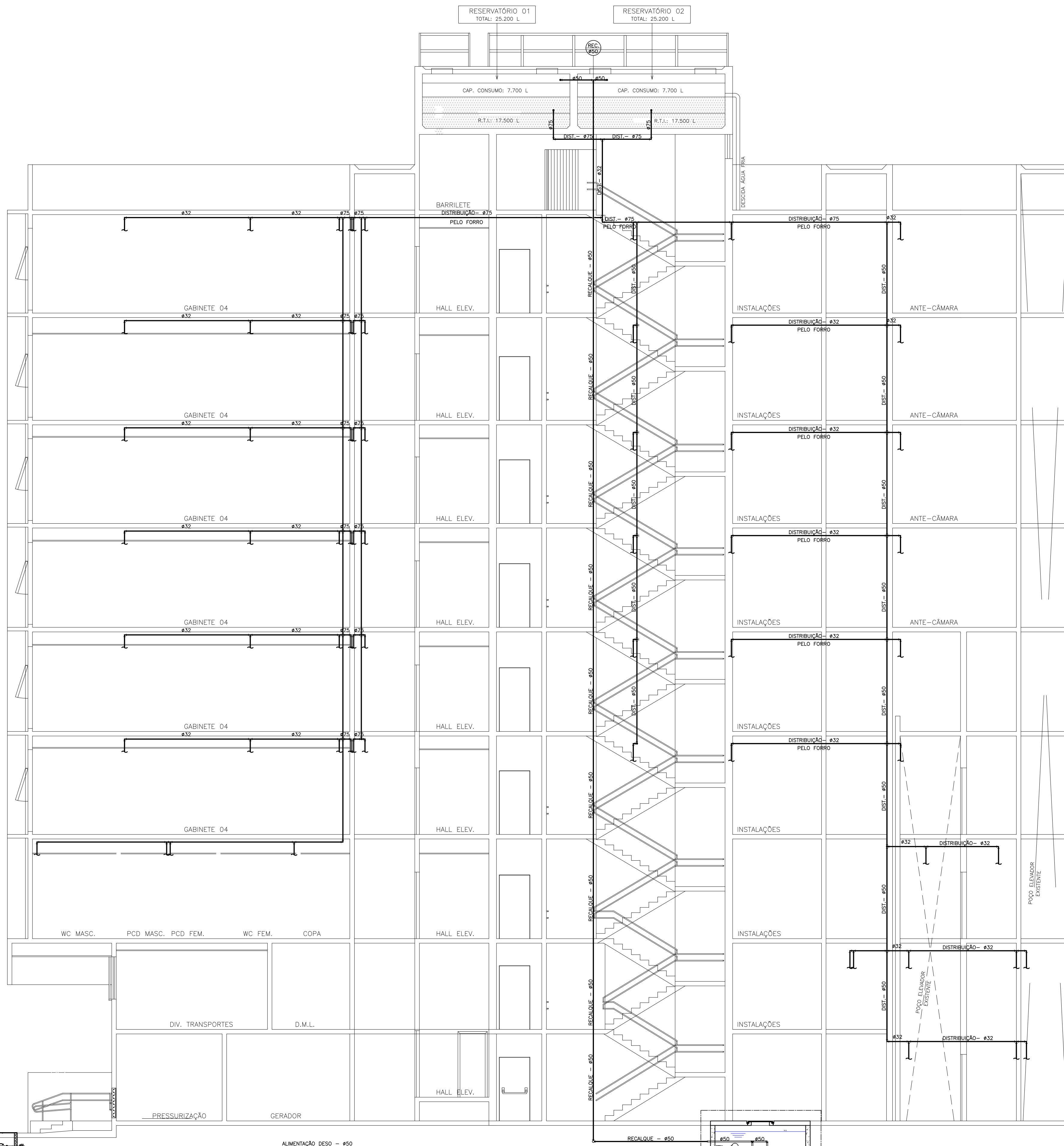

ESQUEMA VERTICAL
ESC. 1:75

VER DETALHE DO RESERVATÓRIO INFERIOR
FRANCHA 09/11

LEGENDA

SIMBOLOGIA	
	- COLUNA DE ÁGUA FRIA - DIÂMETRO EM MILÍMETROS
	- PONTO DE ÁGUA P/ CX. DE DESCARGA ACOPLADA
	- PONTO DE ÁGUA P/ CHUVEIRO
	- PONTO DE ÁGUA P/ DUCHA HIGIÊNICA
	- PONTO DE ÁGUA P/ FILTRO
	- PONTO DE ÁGUA P/ LAVATÓRIO
	- PONTO DE ÁGUA P/ PIA DE COZINHA
	- PONTO DE ÁGUA P/ TANQUE
	- PONTO DE TORNEIRA DE JARDIM
	- REGISTRO DE GAVETA
	- TUBULAÇÃO EMBUTIDA NA PAREDE
	- TUBULAÇÃO EMBUTIDA NO PISO
	- TUBULAÇÃO QUE SOBE
	- TUBULAÇÃO QUE DESCE

NOTAS GERAIS

01	AS INSTALAÇÕES DE ÁGUA FRIA DEVERÃO OBEDECER A NORMA NBR 5626 DE NOV. 1982 E ATENDER AS EXIGÊNCIAS TÉCNICAS MÍNIMAS DE HIGIENE, SEGURANÇA, ECONOMIA E CONFORTO.
02	TODOS OS DIÂMETROS ESTABELECIDOS NESTE PROJETO DEVERM SER RIGOROSAMENTE SEGUIDOS
03	DEVERM SER ADOTADOS TUBOS E CONEXÕES DA MARCA TIGRE OU EQUIVALENTE TÉCNICO
04	SEMPRE UTILIZAR TUBOS E CONEXÕES DE UMA MESMA MARCA PARA EVITAR FOLGAS OU DIFICULDADES DE ENCAIXE
05	NOS PONTOS DE SAÍDA DOS SUB-RAMAIS, UTILIZAR CONEXÕES DA SÉRIE AZUL COM BUCHA DE LATÃO

NOTAS

REVISÃO:	DATA:	ASSUNTO:	REVISADO POR:
00	04/04/2024	EMIÇÃO INICIAL	LJ ENGENHARIA
01	11/06/2024	PROJETO BÁSICO	LJ ENGENHARIA
02	01/07/2024	PROJETO EXECUTIVO	LJ ENGENHARIA
03	01/08/2024	PROJETO EXECUTIVO - ATUALIZAÇÃO DA ARQUITETURA REV1.1	LJ ENGENHARIA



ALESE
ASSEMBLEIA LEGISLATIVA
DE SERGIPE
ESTADO DE SERGIPE



LJ ENGENHARIA, SANEAMENTO E MEIO AMBIENTE LTDA.

AV. DESEMBARGADOR MAYNARD, 1046, BAIRRO CIRURGIA, ARACAJU-SE, CEP.: 49055-210
TEL.: (79) 3214-7027/99987-9194 CNPJ: 09.061.246/0001-46 - E-MAIL: ljengenharia.br@gmail.com

PROJETO:	ENGº LYNDON JOHNSON V. SILVA	CREA: 270063616-3
PROJETO:	ENGº EDUARDO PEREIRA TEIXEIRA	CREA: 270163454-7
PROJETO:	ARQ.ª URB.ª NÁYRA XAVIER DE FRANÇA ALVES	CREA: A133301-1
PROJETO:		CREA:
CLIENTE:	ASSEMBLEIA LEGISLATIVA DE SERGIPE - ALESE	

PROJETO:	PROJETO DE INSTALAÇÕES HIDRÁULICAS	
ASSUNTO:	AMPLIAÇÃO DO PALÁCIO GOVERNADOR JOÃO ALVES FILHO ESQUEMA VERTICAL	FRANCHA: 10/11
LOCAL:	AV. IVO DO PRADO, ESQ. C/ PRAÇA FAUSTO CARDOSO, CENTRO - AJU/SE	DATA: AGOSTO/2024
DESENHO:	MARCELO VIEIRA	ARQUIVO: ALE-HID-01-REV03 ESCALA: 1/75 REVISÃO: 03

LEGENDA

SIMBOLOGIA	
	- COLUNA DE ÁGUA FRIA - DIÂMETRO EM MILÍMETROS
	- PONTO DE ÁGUA P/ CX. DE DESCARGA ACOPLADA
	- PONTO DE ÁGUA P/ CHUVEIRO
	- PONTO DE ÁGUA P/ DUCHA HIGIÊNICA
	- PONTO DE ÁGUA P/ FILTRO
	- PONTO DE ÁGUA P/ LAVATÓRIO
	- PONTO DE ÁGUA P/ PIA DE COZINHA
	- PONTO DE ÁGUA P/ TANQUE
	- PONTO DE TORNEIRA DE JARDIM
	- REGISTRO DE GAVETA
	- TUBULAÇÃO EMBUTIDA NA PAREDE
	- TUBULAÇÃO EMBUTIDA NO PISO
	- TUBULAÇÃO QUE SOBE
	- TUBULAÇÃO QUE DESCE

NOTAS GERAIS

01	AS INSTALAÇÕES DE ÁGUA FRIA DEVERÃO OBEDECER A NORMA NBR 5626 DE NOV. 1982 E ATENDER AS EXIGÊNCIAS TÉCNICAS MÍNIMAS DE HIGIENE, SEGURANÇA, ECONOMIA E CONFORTO.
02	TODOS OS DIÂMETROS ESTABELECIDOS NESTE PROJETO DEVEREM SER RIGOROSAMENTE SEGUIDOS
03	DEVEM SER ADOTADOS TUBOS E CONEXÕES DA MARCA TIGRE OU EQUIVALENTE TÉCNICO
04	SEMPRE UTILIZAR TUBOS E CONEXÕES DE UMA MESMA MARCA PARA EVITAR FOLGAS OU DIFICULDADES DE ENCAIXE
05	NOS PONTOS DE SAÍDA DOS SUB-RAMAIS, UTILIZAR CONEXÕES DA SÉRIE AZUL COM BUCHA DE LATÃO

NOTAS

REVISÃO:	DATA:	ASSUNTO:	REVISADO POR:
00	04/04/2024	EMIÇÃO INICIAL	LJ ENGENHARIA
01	11/06/2024	PROJETO BÁSICO	LJ ENGENHARIA
02	01/07/2024	PROJETO EXECUTIVO	LJ ENGENHARIA
03	01/08/2024	PROJETO EXECUTIVO - ATUALIZAÇÃO DA ARQUITETURA REV11	LJ ENGENHARIA



ALESE
ASSEMBLEIA LEGISLATIVA
DE SERGIPE
ESTADO DE SERGIPE

LJ ENGENHARIA, SANEAMENTO E MEIO AMBIENTE LTDA.
 AV. DESEMBARGADOR MAYNARD, 1046, BAIRRO CIRURGIA, ARACAJU-SE, CEP.: 49055-210
 TEL.: (79) 3214-7027/99987-9194 CNPJ: 09.061.246/0001-48 - E-MAIL: ljengenharia.br@gmail.com

PROJETO:	ENGº LYNDON JOHNSON V. SILVA	CREA: 270063616-3
PROJETO:	ENGº EDUARDO PEREIRA TEIXEIRA	CREA: 270163454-7
PROJETO:	ARQ.ª URB.ª NÁYRA XAVIER DE FRANÇA ALVES	CREA: A133301-1
PROJETO:		CREA:

CLIENTE: ASSEMBLEIA LEGISLATIVA DE SERGIPE - ALESE

PROJETO:	PROJETO DE INSTALAÇÕES HIDRÁULICAS	
ASSUNTO:	AMPLIAÇÃO DO PALÁCIO GOVERNADOR JOÃO ALVES FILHO PLANTAS BAIXAS - PAV. TÉRREO E SUPERIOR (GARAGENS 01 E 02)	FRANCHA: 11/11
LOCAL:	AV. IVO DO PRADO, ESQ. C/ PRAÇA FAUSTO CARDOSO, CENTRO - AJU/SE	DATA: AGOSTO/2024
DESENHO:	MARCELO VIEIRA	REVISÃO: 03
ARQUIVO:	ALE-HID-01-REV03	ESCALA: S/ESC.

CHUVEIRO - (CH)

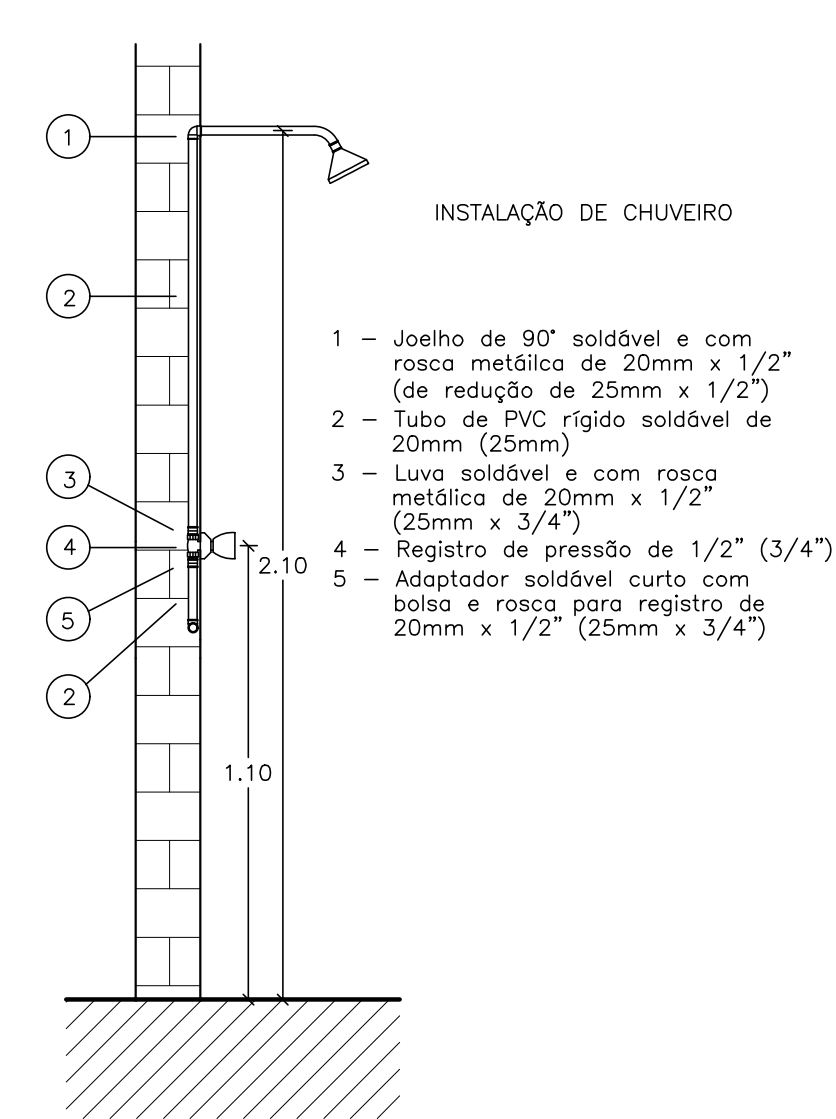

PIA DE COZINHA - (PI) COM TORNEIRA NA PAREDE

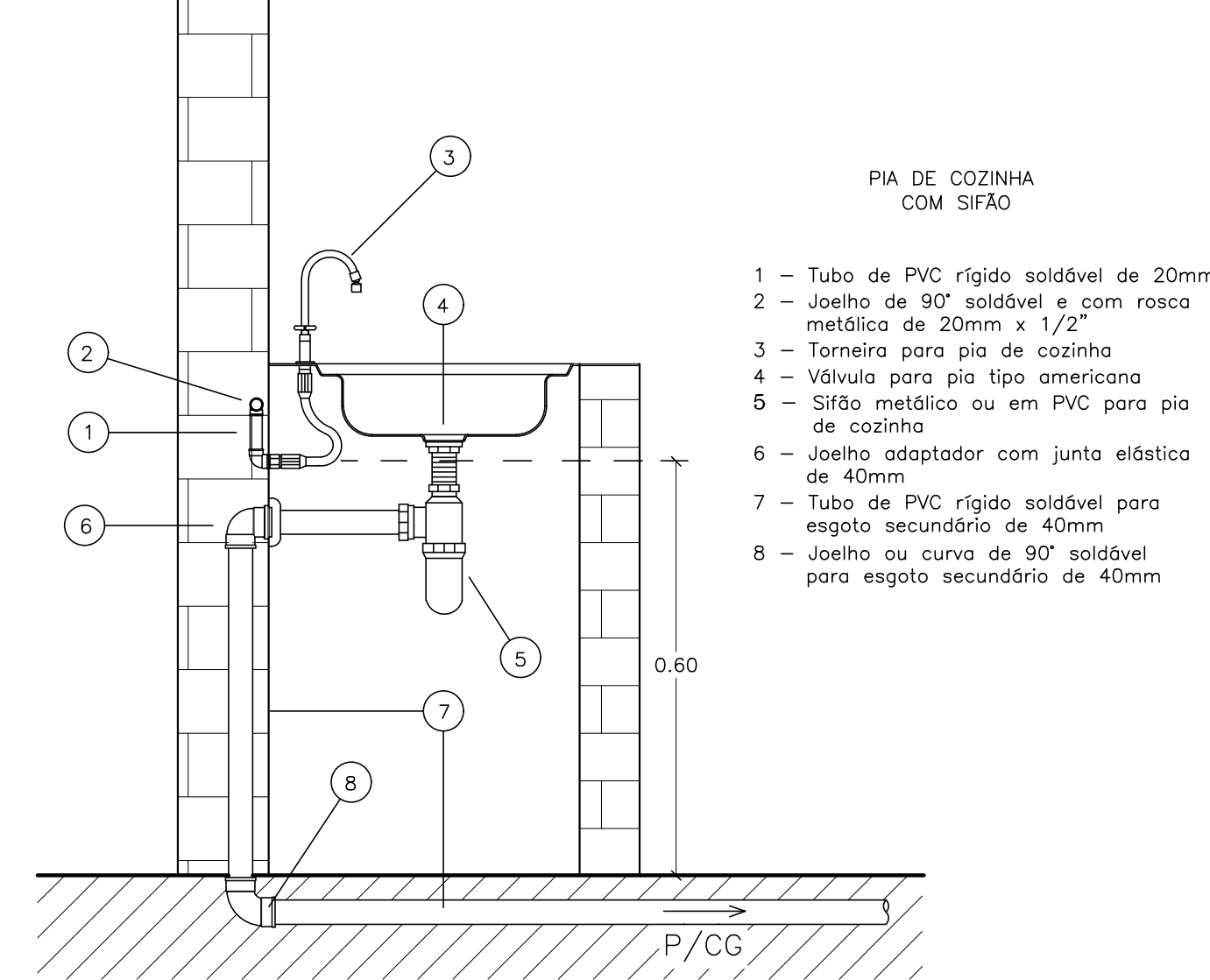

LAVATÓRIO - (LV)

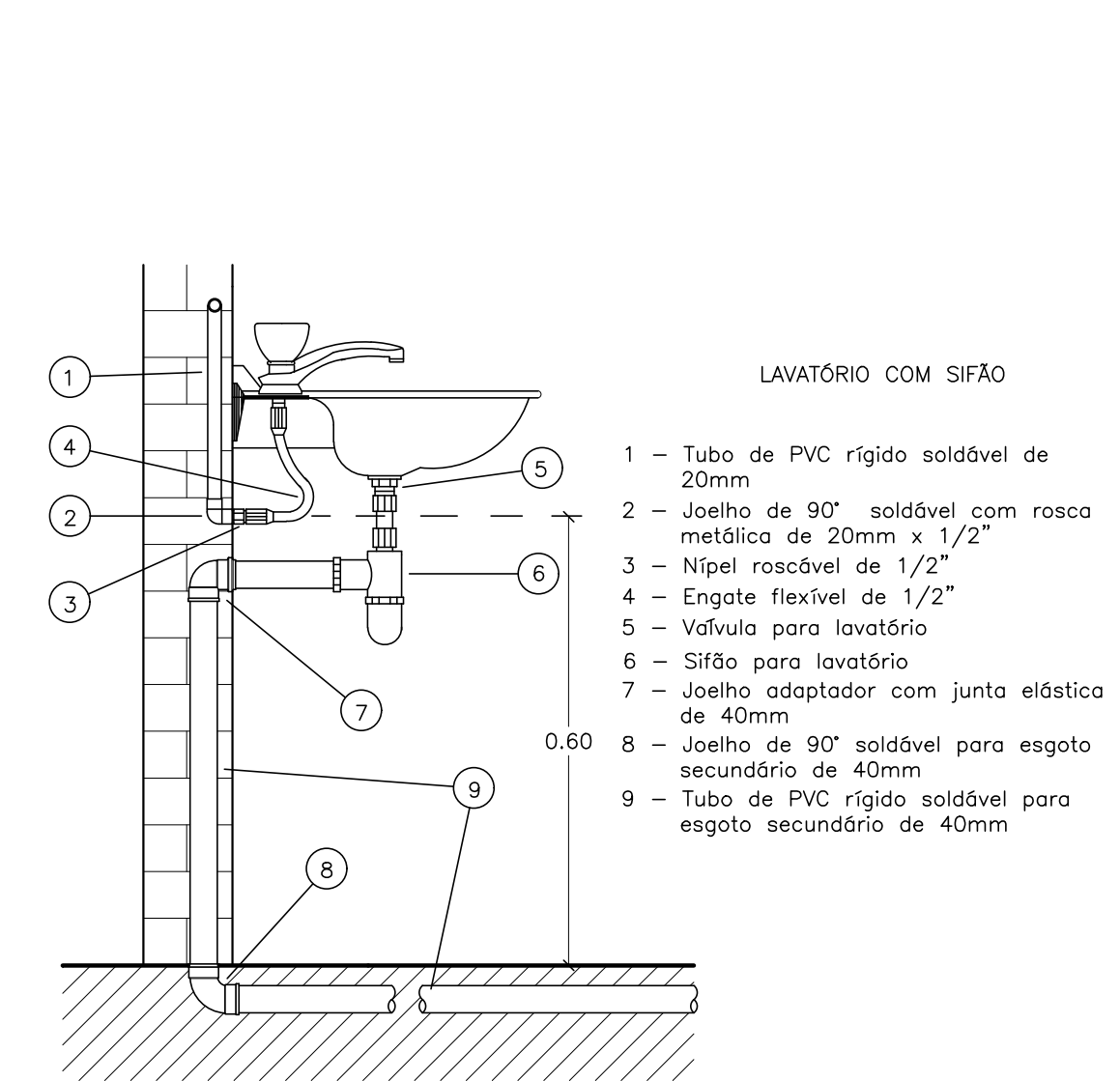

BACIA SANITÁRIA COM CAIXA DE DESCARGA ACOPLADA - (CDa)

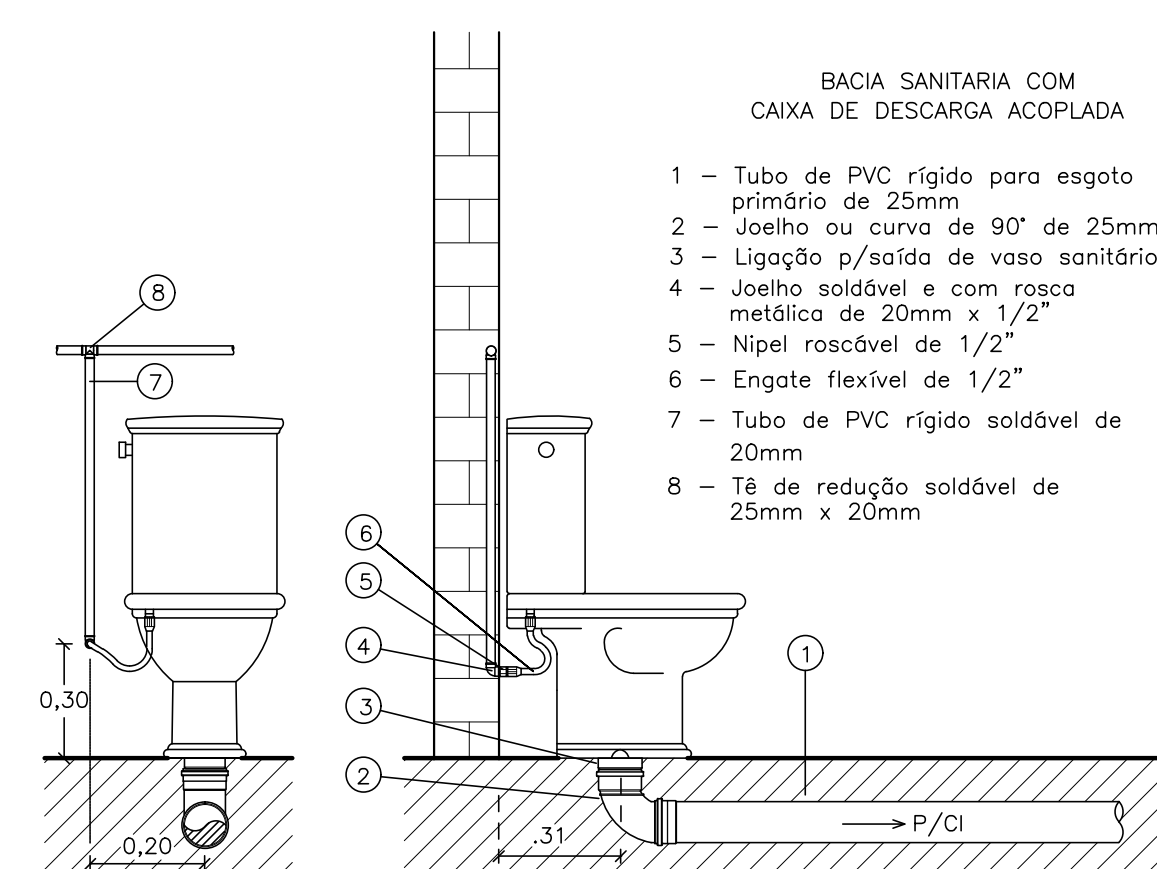

TANQUE DE LAVAR ROUPA - (TQ)

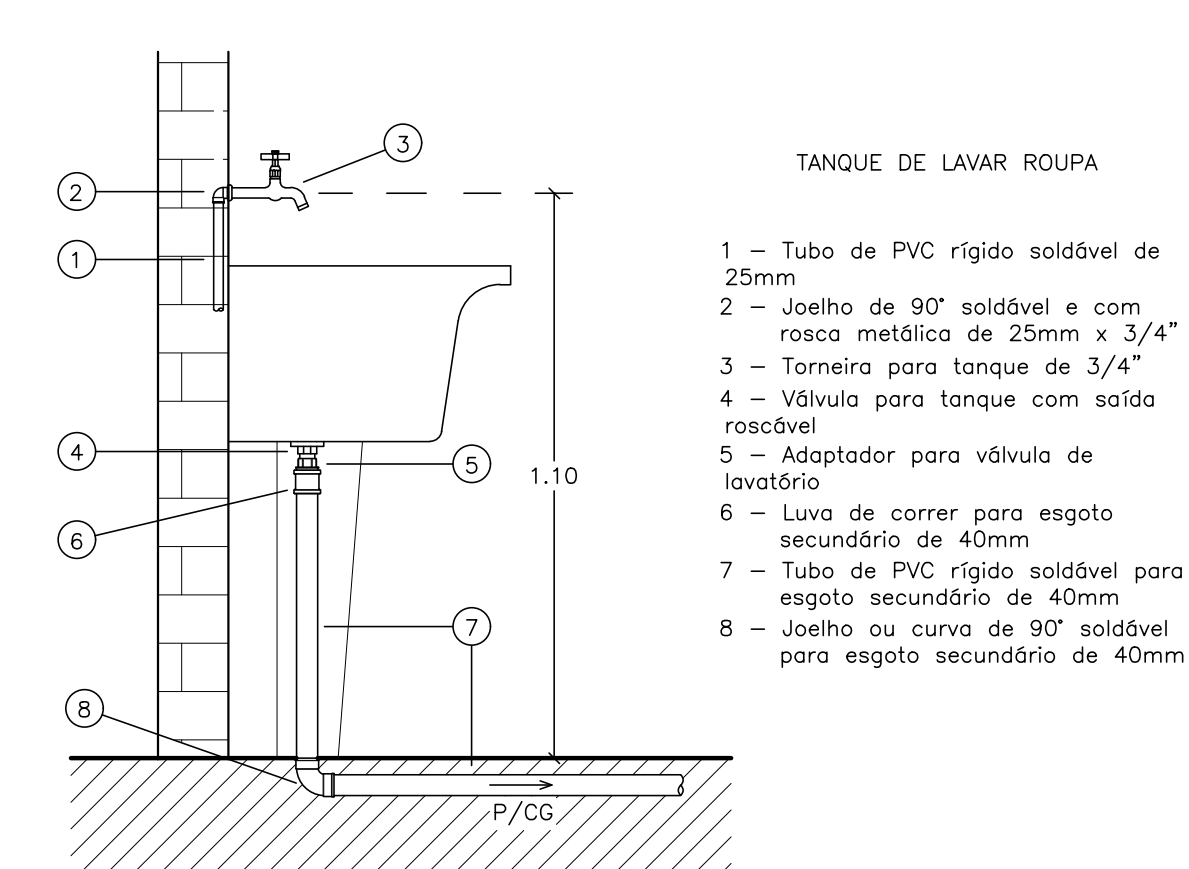

DETALHE CAIXA P/ TONEIRA DE JARDIM SEM ESCALA

