



RESPOSTA AO PEDIDO DE ESCLARECIMENTO

Pergunta nº1- Solicitamos o encaminhamento do Projeto Básico de Arquitetura, para análise da Estrutura.

Resposta: Segue anexo.

Pergunta nº2- Todo o **projeto Executivo de Arquitetura** será de Responsabilidade do Departamento Técnico da Assembleia?

Resposta: Correto.

Pergunta nº3- A edificação será em Estrutura Metálica, pilares, vigas e etc...?

Resposta: Correto.

Pergunta nº4- Caso exista, seria possível o encaminhamento das sondagens

Resposta: Sondagem em execução no momento.

Pergunta nº5- A edificação será de aproximadamente 6.699 m², ok?

Resposta: Correto.

Pergunta nº6- O Levantamento Planialtimétrico e Sondagens serão contratados às expensas da Assembleia, não estão nos custos da Tomada de Preços?

Resposta: Correto.

Pergunta nº7- De acordo com o Item 5.1.3.1: Os documentos precisam ser autenticados no Cartório, mesmo que eles sejam retirados de sites oficiais, com assinaturas digitais, tendo a possibilidade de averiguação?

Resposta: Para os documentos que são retirados de sites oficiais com a verificação da autenticidade o mesmo não precisa ser autenticado em Cartório.

Feitas as ponderações necessárias, considero prestados os esclarecimentos requeridos. Por oportuno, informo que os apontamento assinalado nesta resposta será registrado no sítio eletrônico da ALESE, para fins de transparência e publicidade.

Aracaju/Se, 18 de janeiro de 2024.

JOSIANE DE OLIVEIRA COSTA
ALESE



CARIMBOS:

PAULO ROBERTO REHM PEREIRA
ELABORAÇÃO DO PROJETO

paulorehm
arquitetos

PROJETO ARQUITETÔNICO

| Config. de Penas Para | Plotagem | |
|-----------------------|----------|----------|
| | Penas | Cor |
| 01 | 0,70 | 7 |
| 02 | 0,15 | 7 |
| 03 | 0,30 | 7 |
| 04 | 0,60 | 7 |
| 05 | 0,40 | 7 |
| 06 | 0,80 | 7 |
| 07 | 0,20 | 7 |
| 09 | 0,10 | 7 |
| RESTANTE DAS PENAS | 0,25 | COLORIDO |

| | | |
|--|---|---|
| SERVIÇO REFORMA E AMPLIAÇÃO | USO EDIFÍCIO INSTITUCIONAL | ESCALA 1:5000 |
| CONTEÚDO LOCALIZAÇÃO | RESPONSÁVEIS TÉCNICOS PAULO ROBERTO REHM PEREIRA XX | CONSELHO / REGISTRO CAU / A4678-7 CREA / xx |
| PROPRIETÁRIO ALESE - ASSEMBLEIA LEGISLATIVA DE SERGIPE | ELABORAÇÃO DO PROJETO XX | CPF/CNPJ XX |
| ENDEREÇO DA OBRA AV. IVO DO PRADO, ESQ. C/ PRAÇA FAUSTO CARDOSO, CENTRO - AJU/SE | ARQUIVO/REVISÃO ALE-ARQ-L-001-014-00 | FOLHA 01/14 |
| | DATA 17/11/2023 | |

| QUADRO DE ÁREAS – ÁREA CONSTRUÍDA | | | |
|-----------------------------------|--|--------------------------|----------|
| PAVIMENTO | ÁREA CONSTRUÍDA | ÁREA OCUPADA | OCUPAÇÃO |
| DO TERRENO | A = 769,93m ² | — | 100,00 % |
| GARAGEM 1 – TÉRREO | A = 694,32m ² | A = 694,32m ² | 90,17 % |
| GARAGEM 2 – SUPERIOR | A = 607,67m ² | A = 607,67m ² | 78,92 % |
| 1ª PAV. – AUDITÓRIO / REUNIÕES | A = 669,66m ² | A = 669,66m ² | 86,97 % |
| 2ª AO 7ª PAV. – GABINETES | (669,66m ² x7) A = 4.687,62m ² | A = 669,66m ² | 86,97 % |
| BARRILETE | A = 40,60m ² | A = 40,60m ² | 5,27 % |
| TOTAL DA CONSTRUÇÃO | A = 6.699,87m² | | |

| QUADRO DE ÁREAS | | | |
|--------------------|----------------------------|------------------------|--------|
| ÁREA COMPUTÁVEL | A = 4.689,90m ² | COEF. APROVEITAMENTO | 6,09 |
| ÁREA PERMEÁVEL | A = 10,06m ² | TAXA DE PERMEABILIDADE | 1,30 % |
| GABARITO DE ALTURA | 36,60m | | |

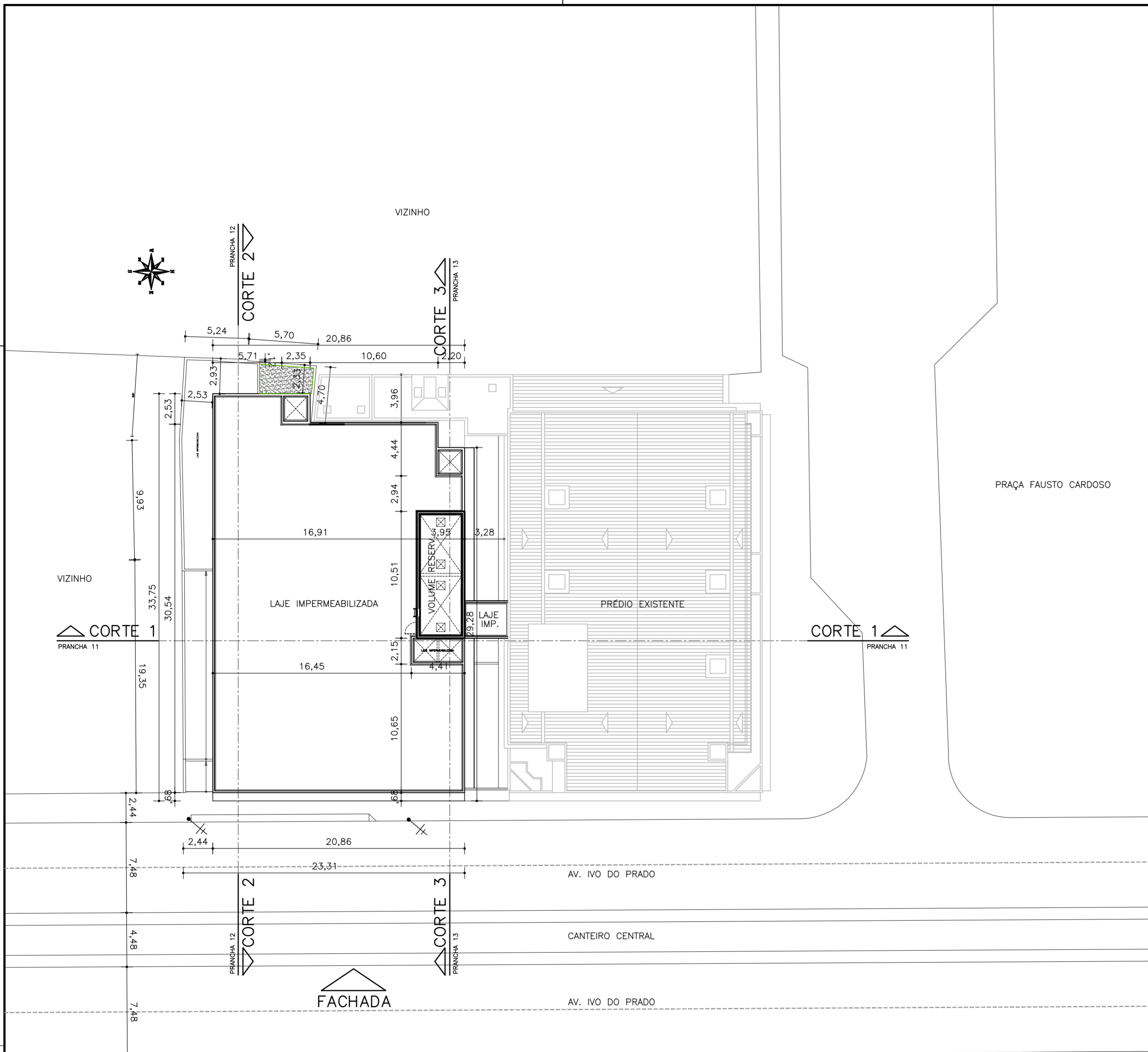

| REV. | DATA | REVISÕES | REVISADA POR |
|------|------------|-----------------------------------|--------------------|
| 01 | 17/11/2023 | AJUSTE LARGURA ELEVADORES SOCIAIS | ALEXANDRE CARVALHO |

CARIMBOS:

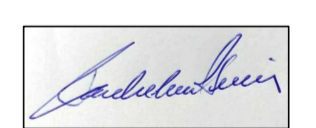
 PAULO ROBERTO REHM PEREIRA
 ELABORAÇÃO DO PROJETO

paulorehm | **PROJETO ARQUITETÔNICO**
 arquitetos

| | | | |
|-----------------------|---|-----------------------|---|
| SERVIÇO | REFORMA E AMPLIAÇÃO | USO | EDIFÍCIO INSTITUCIONAL |
| CONTEÚDO | SITUAÇÃO | ESCALA | 1:250 |
| RESPONSÁVEIS TÉCNICOS | PAULO ROBERTO REHM PEREIRA XX | ELABORAÇÃO DO PROJETO | CONSELHO / REGISTRO CAU / A4678-7 CREA / XX |
| INSTITUIÇÃO | ALESE - ASSEMBLEIA LEGISLATIVA DE SERGIPE | CPF/CNPJ | XX |
| ENDEREÇO DA OBRA | AV. IVO DO PRADO, ESQ. C/ PRAÇA FAUSTO CARDOSO, CENTRO - AJU/SE | FOLHA | |
| ARQUIVO/REVISÃO | ALE-ARQ-L-002-014-00 | DATA | 17/11/2023 |

02/14

SITUAÇÃO
 ESC. 1:250

| Config. de Penas Para Plotagem | Pena | Espessura |
|--------------------------------|------|-----------|
| 01 | 0,80 | |
| 02 | 0,10 | |
| 03 | 0,30 | |
| 04 | 0,70 | |
| 05 | 0,45 | |
| 06 | 0,80 | |
| 07 | 0,20 | |
| 09 | 0,05 | |
| 10 | 0,10 | |
| 11 | 1,10 | |

DETALHAMENTO W.C. P.C.D.

OBSERVAÇÕES

BARRAS DE APOIO - AS BARRAS DE APOIO DEVEM SER FUNDADAS CONFORME INDICADO EM PROJETO

PORTA - PORTA COM MATERIAL RESISTENTE A IMPACTO, VÃO LIVRE DE 2000 E ABRINDO PARA FORA

ALARME DE EMERGÊNCIA - DEVE SER INSTALADO DISPOSITIVO DE ALARME DE EMERGÊNCIA CONFORME INDICADO EM PROJETO

DISPOSITIVO DE TOQUE COM CONTRASTE COM A SUA PAREDE

TORNEIRA DE BAINHO COM TORNELAS DE BAINHO COM FECHAMENTO AUTOMÁTICO PARA LAVARÃO, SUGESTÃO DECORATIVA ECO

COMFORTO SONORO CDD. 1173.0.020F

PORTINHA ANTI-IMPACTO SEM FO (INTELIGENTE) PARA BARRAS 13 E 14

SENSE PARA ALARME AUTOCLEAN, IMPEDIR FÓFOCO DE ENERGIA PARA SIRENE

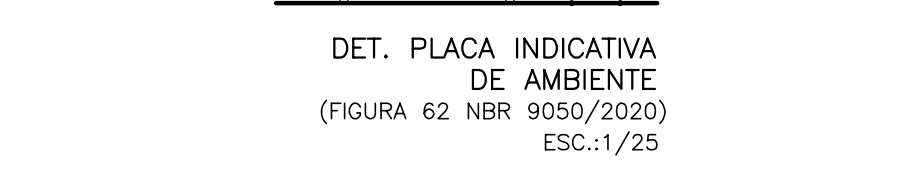
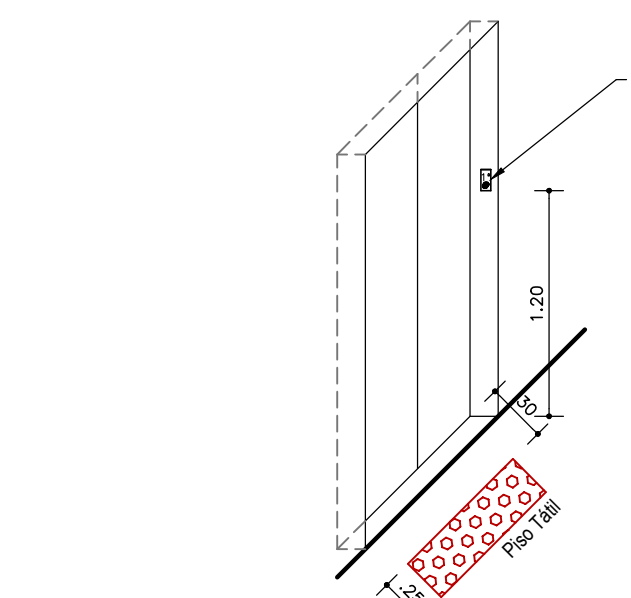
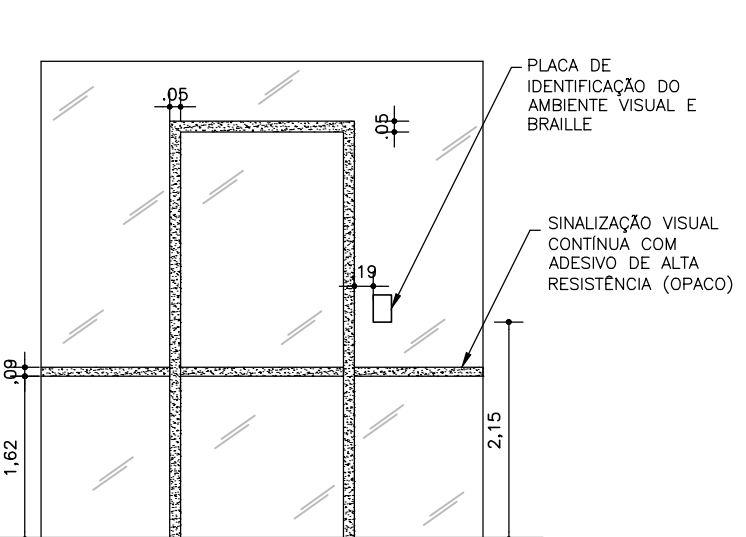
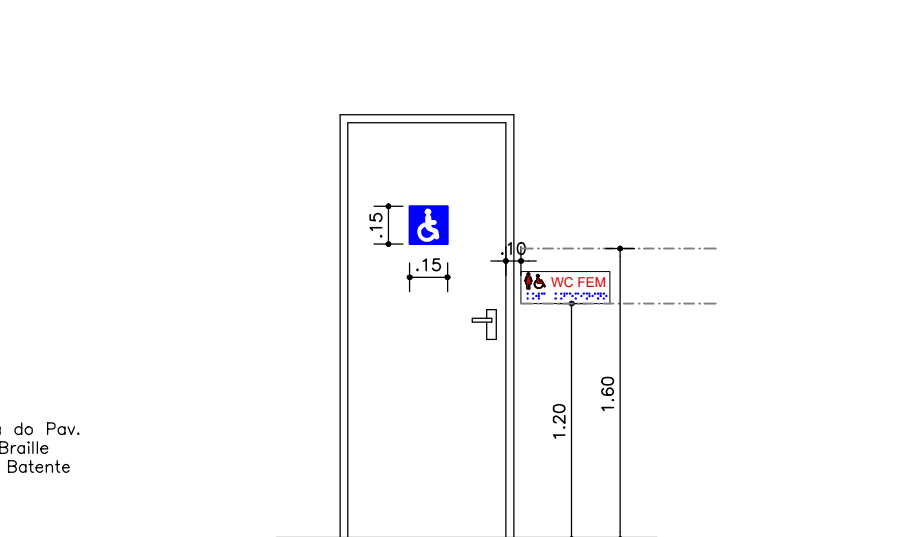
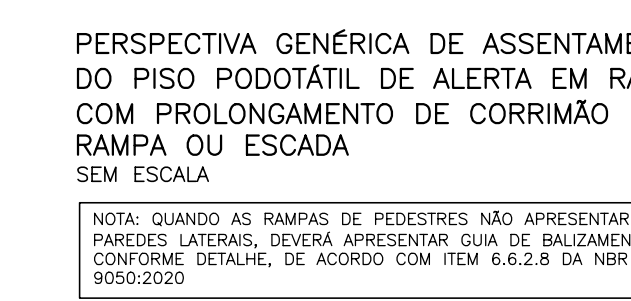
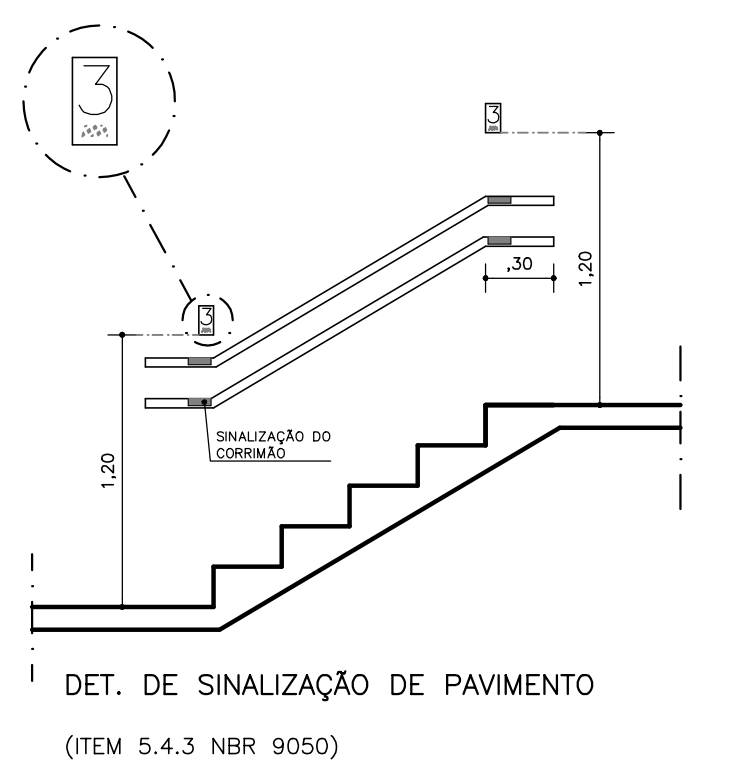
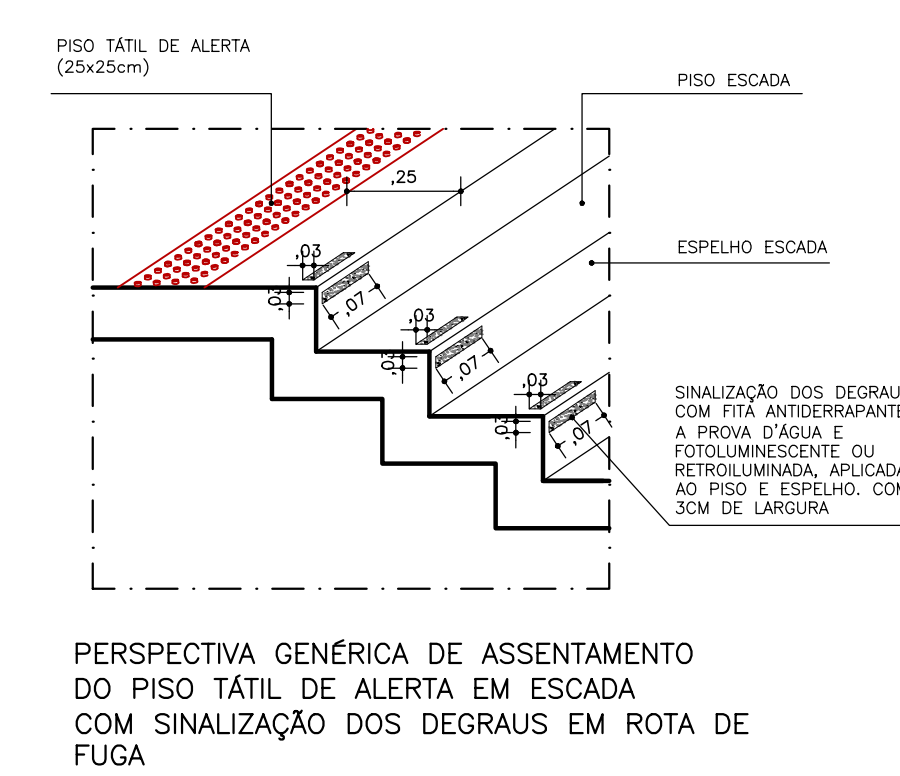
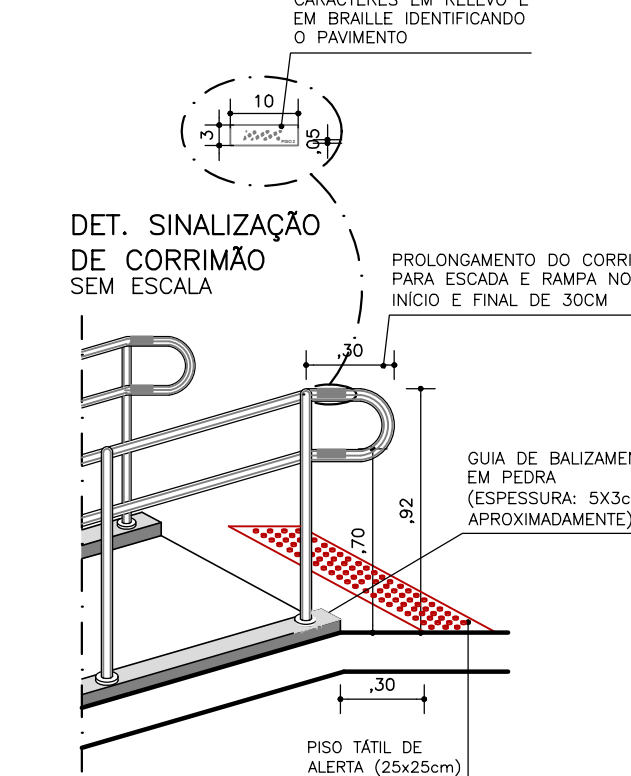
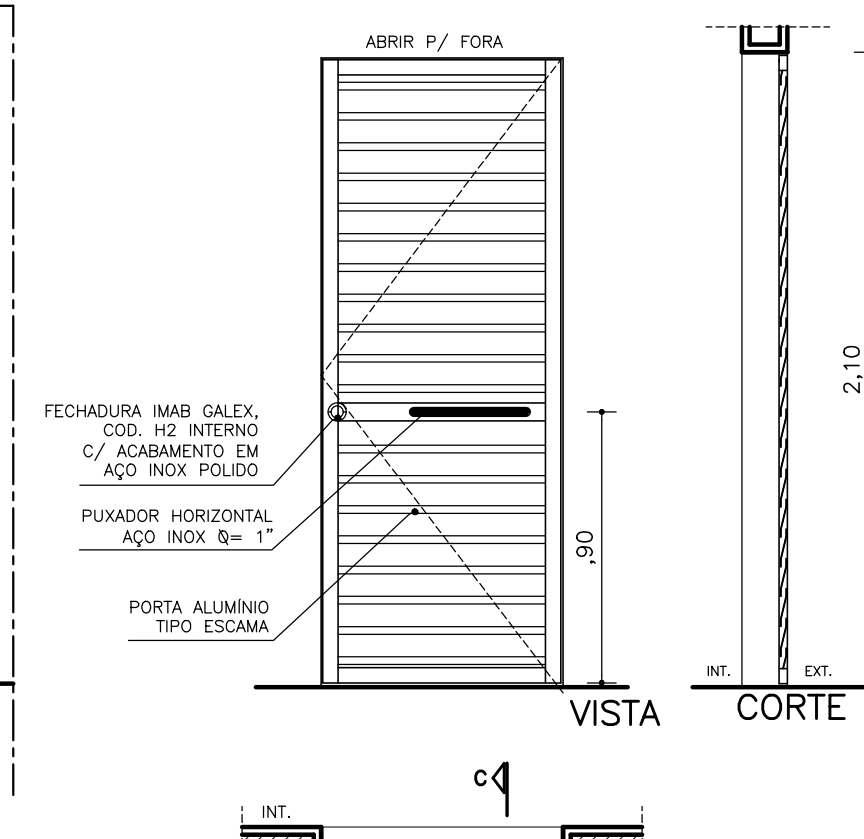
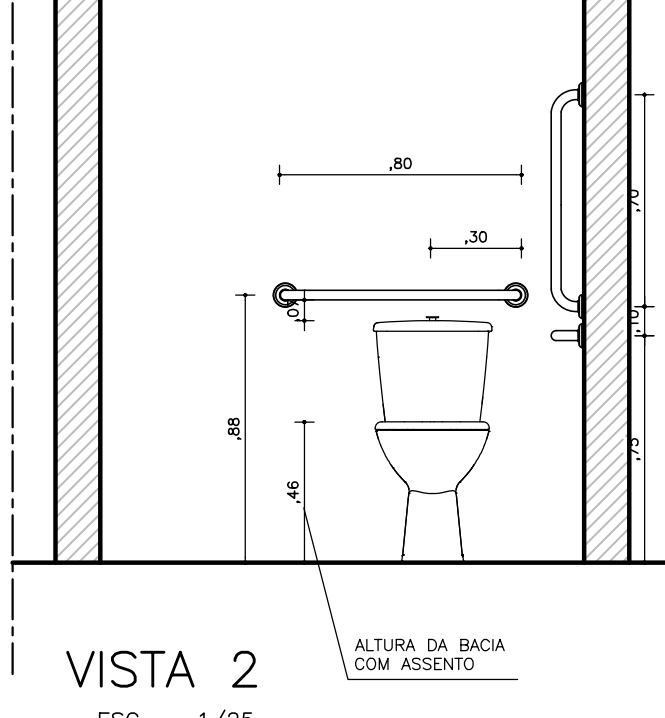
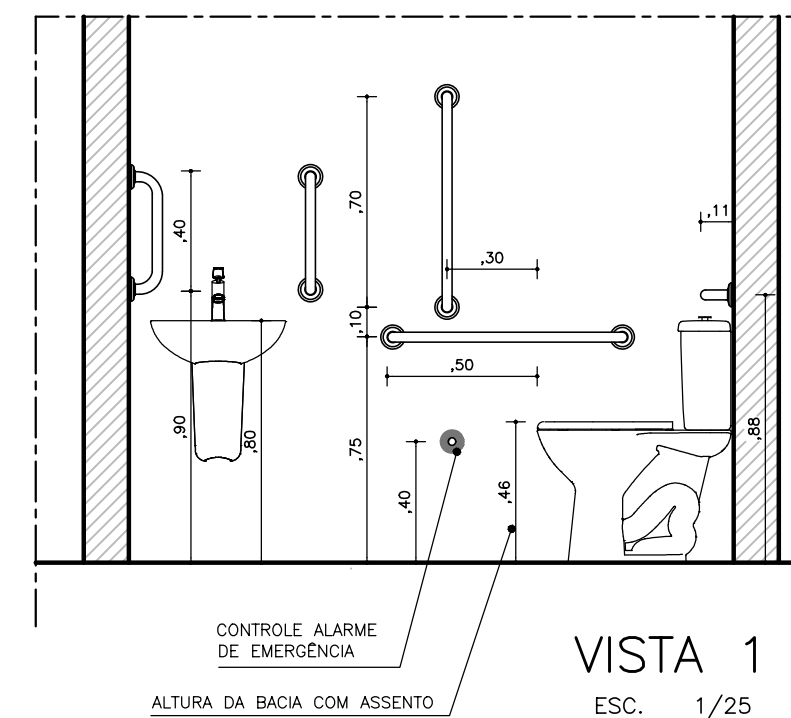
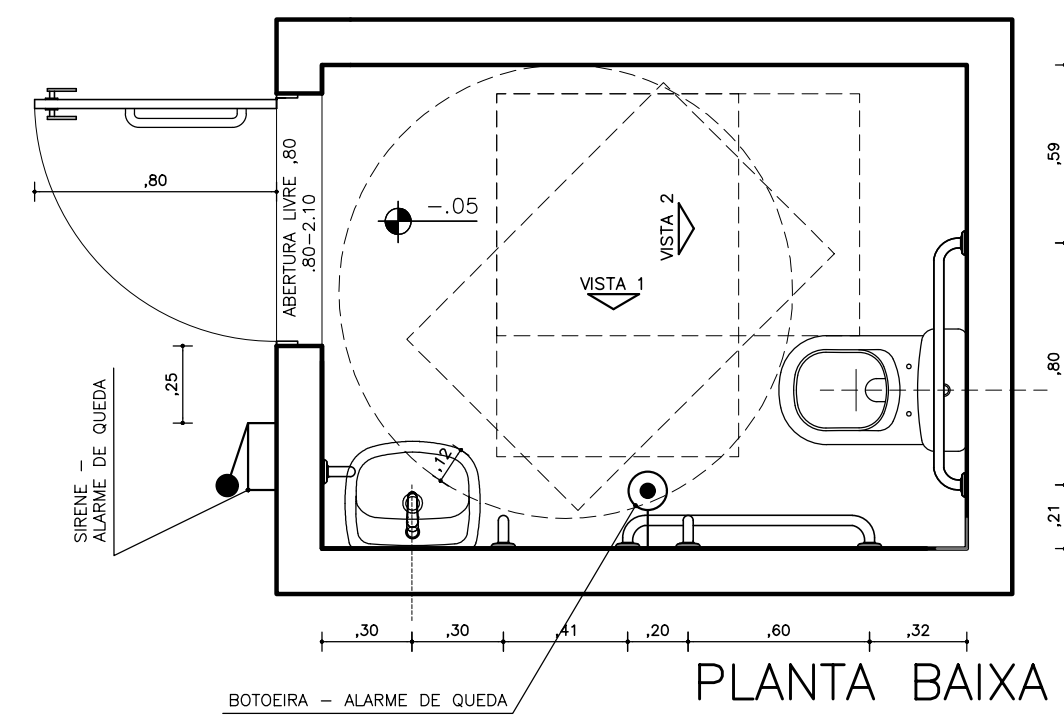
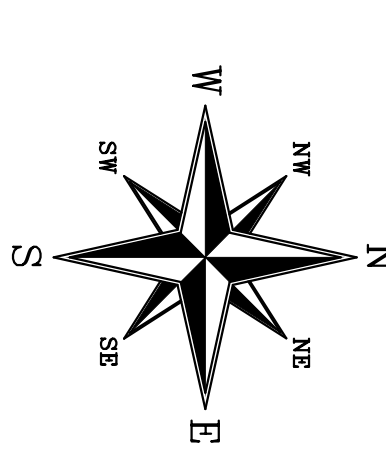

DETALHAMENTO SINALIZAÇÃO / ACESSIBILIDADE

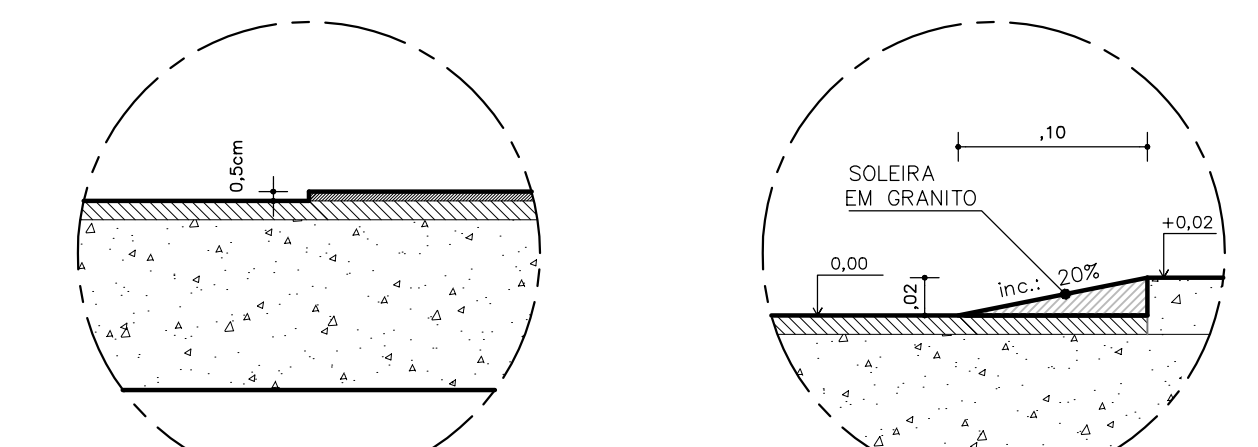

NOTA: DESNÍVELS NO PISO DE ATÉ 5MM DISPENSAM TRATAMENTO ESPECIAL. DESNÍVELS SUPERIORES A 5MM ATÉ 20MM DEVEM POSSUIR INCLINAÇÃO MÁXIMA DE 50%.

LEGENDA: SOLEIRA INCLINADA (L=10CM / INC=20%)



NOTA: QUANDO AS RAMPAS DE RESERTEIOS NÃO APRESENTAREM PAREDES LATERAIS, DEVERÁ APRESENTAR SIA O BALIZAMENTO CONFORME DETALHE DE ACESSO COM ITEM 6.6.2.9 DA NBR 9050:2020

ATENÇÃO: CONFIRAR "IN LOCO" OS NÍVEIS DOS PAVIMENTOS DO PRÉDIO EXISTENTE, PARA SERVIR DE BASE P/ A NOVA EDIFICAÇÃO.

OBSERVAÇÕES SOBRE PISO TÁTIL:
1) DEVE SER ANTIDERRAPANTE, EM QUALQUER CONDIÇÃO
2) DEVE TER RELEVO CONTRASTANTE EM RELAÇÃO AO PISO ADJACENTE
3) DEVE TER CONTRASTE DE LUMINÂNCIA (LRV) EM RELAÇÃO AO PISO ADJACENTE. A DIFERENÇA DO VALOR DE LUMINÂNCIA ENTRE OS PISOS DEVE SER DE NO MÍNIMO 30% PONTOS DA ESCALA RELATIVA, CONFORME ITEM 5.6.1 NBR 15637 (2016)

OBSERVAÇÃO SOBRE RAMPAS DE PEDESTRES:
1) RAMPAS DE PEDESTRES COM PISO ANTI DERRAPANTE

OBSERVAÇÃO SOBRE ESCADA DA TORRE:
1) ESCADA PRESSURIZADA
2) ESCADA COM PISO ANTI DERRAPANTE
3) ELEMENTOS ESTRUTURAIS DA ESCADA DEVEM RESISTIR A 2 HORAS DE FOGO, DE ACORDO COM A L.T. Nº08/2011
4) ELEMENTOS ESTRUTURAIS DO DUTO DE SAÍDA DE AR DEVEM RESISTIR A 2 HORAS DE FOGO, DE ACORDO COM A L.T. Nº08/2011

NOTA: OS PISOS DAS ESCADAS FORAM REVISADOS PARA ATENDIMENTO À FÓRMULA DE BLONDEL, CONFORME ITEM 4.7.3.1 - NBR9077 DA ABNT.

NOTA SOBRE ELEVADOR: CONSIDERAR ELEVADORES SEM CASA DE MÁQUINA

NOTAS SOBRE ELEVADOR DE PASSAGEIRO ADEQUADO PARA ACESSIBILIDADE NBR 313 NM:
1 - CAPACIDADE MÍNIMA DE 8 PASSAGEIROS (600KG);
2 - ÁREA INTERNA DA CABINE (MÍNIMA) LARGURA 1100CM x PROFUNDIDADE 140CM;
3 - PREVER CORRIMÃO EM TODOS OS LADOS DA CABINE, EM COR CONTRASTANTE A CABINE;
4 - ESPELHO NO PAINEL DE FUNDO;
5 - PAINEL DE OPERAÇÃO À DIREITA DA ENTRADA DO ELEVADOR, EM COR CONTRASTANTE A CABINE;
6 - PISO EM COR CONTRASTANTE AO PISO DO HALL;
7 - PORTAS COM REABERTURA AUTOMÁTICA NO CASO DE INTERFERÊNCIA
8 - SISTEMA DE COMUNICAÇÃO VIVA VOZ;
9 - SINALIZAÇÃO SONORA
10 - SISTEMA DE SINALIZAÇÃO ESPECIAL DIGITAL E EM BRAILE
11 - BOTÕES DE MICRO CONTATO ILUMINADOS;

| REV. | DATA | REVISÕES | REVISADA POR |
|------|------------|--|--------------------|
| 01 | 17/11/2023 | CORTES PARCIAIS 04 E 05; AJUSTE LARGURA ELEVADORES SÓCIS | ALEXANDRE CARVALHO |

CARIMBOS

PAULOREHM
ARQUITETOS

PROJETO ARQUITETÔNICO

| | | | |
|-----------------------|---|---------------------|----------------------------|
| SERVIÇO | REFORMA E AMPLIAÇÃO | USO | EDIFÍCIO INSTITUCIONAL |
| ESCALA | | | 1:75 |
| CONTEÚDO | GARAGEM 2 - PAV. SUPERIOR | COORDENADOR PROJETO | PAULO ROBERTO REHM PEREIRA |
| ELABORAÇÃO DO PROJETO | XX | COORDENADOR PROJETO | PAULO ROBERTO REHM PEREIRA |
| REVISÃO | XX | COORDENADOR PROJETO | PAULO ROBERTO REHM PEREIRA |
| PROJETO DA OBRA | AV. IVO DO PRADO, ESQ. C/ PRAÇA FAUSTO CARDOSO, CENTRO - AJUISE | DATA | 17/11/2023 |
| PROJETO | 04/14 | | |

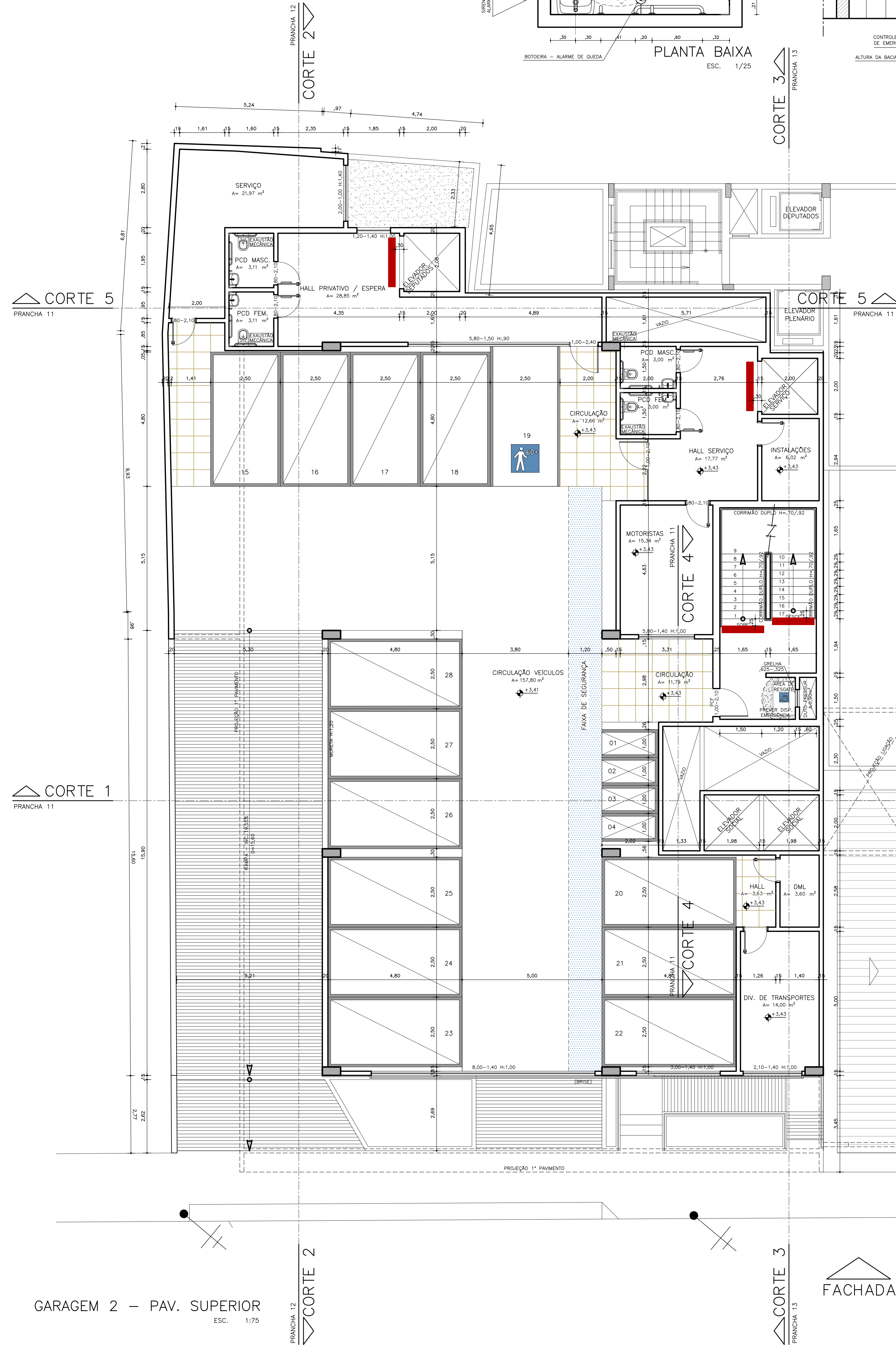

FACHADA

| REV. | DATA | REVISÕES | REVISADA POR |
|------|----------|--------------------|----------------------------|
| 01 | 07/10/23 | REVISÃO DE PROJETO | PAULO ROBERTO REHM PEREIRA |
| 02 | 07/10/23 | REVISÃO DE PROJETO | PAULO ROBERTO REHM PEREIRA |
| 03 | 07/10/23 | REVISÃO DE PROJETO | PAULO ROBERTO REHM PEREIRA |
| 04 | 07/10/23 | REVISÃO DE PROJETO | PAULO ROBERTO REHM PEREIRA |
| 05 | 07/10/23 | REVISÃO DE PROJETO | PAULO ROBERTO REHM PEREIRA |
| 06 | 07/10/23 | REVISÃO DE PROJETO | PAULO ROBERTO REHM PEREIRA |
| 07 | 07/10/23 | REVISÃO DE PROJETO | PAULO ROBERTO REHM PEREIRA |
| 08 | 07/10/23 | REVISÃO DE PROJETO | PAULO ROBERTO REHM PEREIRA |
| 09 | 07/10/23 | REVISÃO DE PROJETO | PAULO ROBERTO REHM PEREIRA |
| 10 | 07/10/23 | REVISÃO DE PROJETO | PAULO ROBERTO REHM PEREIRA |
| 11 | 07/10/23 | REVISÃO DE PROJETO | PAULO ROBERTO REHM PEREIRA |
| 12 | 07/10/23 | REVISÃO DE PROJETO | PAULO ROBERTO REHM PEREIRA |
| 13 | 07/10/23 | REVISÃO DE PROJETO | PAULO ROBERTO REHM PEREIRA |
| 14 | 07/10/23 | REVISÃO DE PROJETO | PAULO ROBERTO REHM PEREIRA |
| 15 | 07/10/23 | REVISÃO DE PROJETO | PAULO ROBERTO REHM PEREIRA |
| 16 | 07/10/23 | REVISÃO DE PROJETO | PAULO ROBERTO REHM PEREIRA |
| 17 | 07/10/23 | REVISÃO DE PROJETO | PAULO ROBERTO REHM PEREIRA |
| 18 | 07/10/23 | REVISÃO DE PROJETO | PAULO ROBERTO REHM PEREIRA |
| 19 | 07/10/23 | REVISÃO DE PROJETO | PAULO ROBERTO REHM PEREIRA |
| 20 | 07/10/23 | REVISÃO DE PROJETO | PAULO ROBERTO REHM PEREIRA |
| 21 | 07/10/23 | REVISÃO DE PROJETO | PAULO ROBERTO REHM PEREIRA |
| 22 | 07/10/23 | REVISÃO DE PROJETO | PAULO ROBERTO REHM PEREIRA |
| 23 | 07/10/23 | REVISÃO DE PROJETO | PAULO ROBERTO REHM PEREIRA |
| 24 | 07/10/23 | REVISÃO DE PROJETO | PAULO ROBERTO REHM PEREIRA |
| 25 | 07/10/23 | REVISÃO DE PROJETO | PAULO ROBERTO REHM PEREIRA |
| 26 | 07/10/23 | REVISÃO DE PROJETO | PAULO ROBERTO REHM PEREIRA |
| 27 | 07/10/23 | REVISÃO DE PROJETO | PAULO ROBERTO REHM PEREIRA |
| 28 | 07/10/23 | REVISÃO DE PROJETO | PAULO ROBERTO REHM PEREIRA |
| 29 | 07/10/23 | REVISÃO DE PROJETO | PAULO ROBERTO REHM PEREIRA |
| 30 | 07/10/23 | REVISÃO DE PROJETO | PAULO ROBERTO REHM PEREIRA |
| 31 | 07/10/23 | REVISÃO DE PROJETO | PAULO ROBERTO REHM PEREIRA |
| 32 | 07/10/23 | REVISÃO DE PROJETO | PAULO ROBERTO REHM PEREIRA |
| 33 | 07/10/23 | REVISÃO DE PROJETO | PAULO ROBERTO REHM PEREIRA |
| 34 | 07/10/23 | REVISÃO DE PROJETO | PAULO ROBERTO REHM PEREIRA |
| 35 | 07/10/23 | REVISÃO DE PROJETO | PAULO ROBERTO REHM PEREIRA |
| 36 | 07/10/23 | REVISÃO DE PROJETO | PAULO ROBERTO REHM PEREIRA |
| 37 | 07/10/23 | REVISÃO DE PROJETO | PAULO ROBERTO REHM PEREIRA |
| 38 | 07/10/23 | REVISÃO DE PROJETO | PAULO ROBERTO REHM PEREIRA |
| 39 | 07/10/23 | REVISÃO DE PROJETO | PAULO ROBERTO REHM PEREIRA |
| 40 | 07/10/23 | REVISÃO DE PROJETO | PAULO ROBERTO REHM PEREIRA |
| 41 | 07/10/23 | REVISÃO DE PROJETO | PAULO ROBERTO REHM PEREIRA |
| 42 | 07/10/23 | REVISÃO DE PROJETO | PAULO ROBERTO REHM PEREIRA |
| 43 | 07/10/23 | REVISÃO DE PROJETO | PAULO ROBERTO REHM PEREIRA |
| 44 | 07/10/23 | REVISÃO DE PROJETO | PAULO ROBERTO REHM PEREIRA |
| 45 | 07/10/23 | REVISÃO DE PROJETO | PAULO ROBERTO REHM PEREIRA |
| 46 | 07/10/23 | REVISÃO DE PROJETO | PAULO ROBERTO REHM PEREIRA |
| 47 | 07/10/23 | REVISÃO DE PROJETO | PAULO ROBERTO REHM PEREIRA |
| 48 | 07/10/23 | REVISÃO DE PROJETO | PAULO ROBERTO REHM PEREIRA |
| 49 | 07/10/23 | REVISÃO DE PROJETO | PAULO ROBERTO REHM PEREIRA |
| 50 | 07/10/23 | REVISÃO DE PROJETO | PAULO ROBERTO REHM PEREIRA |
| 51 | 07/10/23 | REVISÃO DE PROJETO | PAULO ROBERTO REHM PEREIRA |
| 52 | 07/10/23 | REVISÃO DE PROJETO | PAULO ROBERTO REHM PEREIRA |
| 53 | 07/10/23 | REVISÃO DE PROJETO | PAULO ROBERTO REHM PEREIRA |
| 54 | 07/10/23 | REVISÃO DE PROJETO | PAULO ROBERTO REHM PEREIRA |
| 55 | 07/10/23 | REVISÃO DE PROJETO | PAULO ROBERTO REHM PEREIRA |
| 56 | 07/10/23 | REVISÃO DE PROJETO | PAULO ROBERTO REHM PEREIRA |
| 57 | 07/10/23 | REVISÃO DE PROJETO | PAULO ROBERTO REHM PEREIRA |
| 58 | 07/10/23 | REVISÃO DE PROJETO | PAULO ROBERTO REHM PEREIRA |
| 59 | 07/10/23 | REVISÃO DE PROJETO | PAULO ROBERTO REHM PEREIRA |
| 60 | 07/10/23 | REVISÃO DE PROJETO | PAULO ROBERTO REHM PEREIRA |
| 61 | 07/10/23 | REVISÃO DE PROJETO | PAULO ROBERTO REHM PEREIRA |
| 62 | 07/10/23 | REVISÃO DE PROJETO | PAULO ROBERTO REHM PEREIRA |
| 63 | 07/10/23 | REVISÃO DE PROJETO | PAULO ROBERTO REHM PEREIRA |
| 64 | 07/10/23 | REVISÃO DE PROJETO | PAULO ROBERTO REHM PEREIRA |
| 65 | 07/10/23 | REVISÃO DE PROJETO | PAULO ROBERTO REHM PEREIRA |
| 66 | 07/10/23 | REVISÃO DE PROJETO | PAULO ROBERTO REHM PEREIRA |
| 67 | 07/10/23 | REVISÃO DE PROJETO | PAULO ROBERTO REHM PEREIRA |
| 68 | 07/10/23 | REVISÃO DE PROJETO | PAULO ROBERTO REHM PEREIRA |
| 69 | 07/10/23 | REVISÃO DE PROJETO | PAULO ROBERTO REHM PEREIRA |
| 70 | 07/10/23 | REVISÃO DE PROJETO | PAULO ROBERTO REHM PEREIRA |
| 71 | 07/10/23 | REVISÃO DE PROJETO | PAULO ROBERTO REHM PEREIRA |
| 72 | 07/10/23 | REVISÃO DE PROJETO | PAULO ROBERTO REHM PEREIRA |
| 73 | 07/10/23 | REVISÃO DE PROJETO | PAULO ROBERTO REHM PEREIRA |
| 74 | 07/10/23 | REVISÃO DE PROJETO | PAULO ROBERTO REHM PEREIRA |
| 75 | 07/10/23 | REVISÃO DE PROJETO | PAULO ROBERTO REHM PEREIRA |
| 76 | 07/10/23 | REVISÃO DE PROJETO | PAULO ROBERTO REHM PEREIRA |
| 77 | 07/10/23 | REVISÃO DE PROJETO | PAULO ROBERTO REHM PEREIRA |
| 78 | 07/10/23 | REVISÃO DE PROJETO | PAULO ROBERTO REHM PEREIRA |
| 79 | 07/10/23 | REVISÃO DE PROJETO | PAULO ROBERTO REHM PEREIRA |
| 80 | 07/10/23 | REVISÃO DE PROJETO | PAULO ROBERTO REHM PEREIRA |
| 81 | 07/10/23 | REVISÃO DE PROJETO | PAULO ROBERTO REHM PEREIRA |
| 82 | 07/10/23 | REVISÃO DE PROJETO | PAULO ROBERTO REHM PEREIRA |
| 83 | 07/10/23 | REVISÃO DE PROJETO | PAULO ROBERTO REHM PEREIRA |
| 84 | 07/10/23 | REVISÃO DE PROJETO | PAULO ROBERTO REHM PEREIRA |
| 85 | 07/10/23 | REVISÃO DE PROJETO | PAULO ROBERTO REHM PEREIRA |
| 86 | 07/10/23 | REVISÃO DE PROJETO | PAULO ROBERTO REHM PEREIRA |
| 87 | 07/10/23 | REVISÃO DE PROJETO | PAULO ROBERTO REHM PEREIRA |
| 88 | 07/10/23 | REVISÃO DE PROJETO | PAULO ROBERTO REHM PEREIRA |
| 89 | 07/10/23 | REVISÃO DE PROJETO | PAULO ROBERTO REHM PEREIRA |
| 90 | 07/10/23 | REVISÃO DE PROJETO | PAULO ROBERTO REHM PEREIRA |
| 91 | 07/10/23 | REVISÃO DE PROJETO | PAULO ROBERTO REHM PEREIRA |
| 92 | 07/10/23 | REVISÃO DE PROJETO | PAULO ROBERTO REHM PEREIRA |
| 93 | 07/10/23 | REVISÃO DE PROJETO | PAULO ROBERTO REHM PEREIRA |
| 94 | 07/10/23 | REVISÃO DE PROJETO | PAULO ROBERTO REHM PEREIRA |
| 95 | 07/10/23 | REVISÃO DE PROJETO | PAULO ROBERTO REHM PEREIRA |
| 96 | 07/10/23 | REVISÃO DE PROJETO | PAULO ROBERTO REHM PEREIRA |
| 97 | 07/10/23 | REVISÃO DE PROJETO | PAULO ROBERTO REHM PEREIRA |
| 98 | 07/10/23 | REVISÃO DE PROJETO | PAULO ROBERTO REHM PEREIRA |
| 99 | 07/10/23 | REVISÃO DE PROJETO | PAULO ROBERTO REHM PEREIRA |
| 100 | 07/10/23 | REVISÃO DE PROJETO | PAULO ROBERTO REHM PEREIRA |